

# Zone Moriss

CM 82

CDC2276277

CDC2276276

PROPRIÉTÉ GALLOWAY-HURD  
PROPRIÉTÉ GALLOWAY-PERRON













# Zone Hendrick

CDC2276273

CDC 2276274

\_371

## LÉGENDE

-  NUMÉRO ANCIEN SONDAGE
-  ANCIEN SONDAGE
-  NUMÉRO NOUVEAU SONDAGE
-  NOUVEAU SONDAGE
-  LIMITE DE PROPRIÉTÉ
-  LIMITE DE TITRE MINIER
-  NUMÉRO TITRE MINIER
-  COURBE DE NIVEAU
-  300 NIVEAU
-  MILIEU HUMIDE
-  COURS D'EAU
-  CHEMIN NON CARROSSABLE

UTM NAD83 ZONE 17





## Secteur Moriss et Hendrick

Carte 1: Localisation des forages

Préparé par: Denis Tremblay    Supervisé par: Daniel Kelly  
Date: 2011-11-30    Échelle: 1:1000

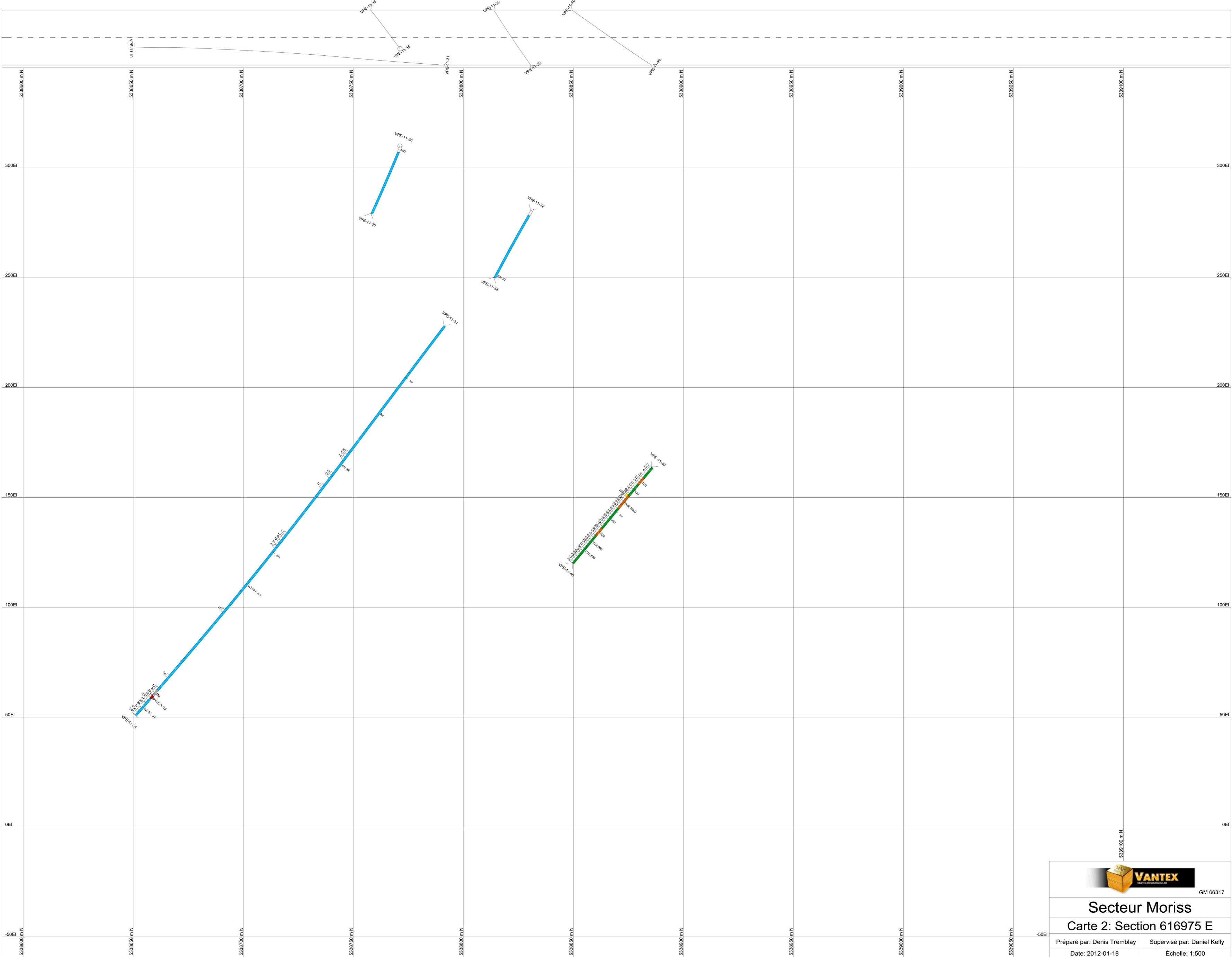





GM 66317

## Secteur Moriss

### Carte 2: Section 616975 E

Préparé par: Denis Tremblay	Supervisé par: Daniel Kelly
Date: 2012-01-18	Échelle: 1:500

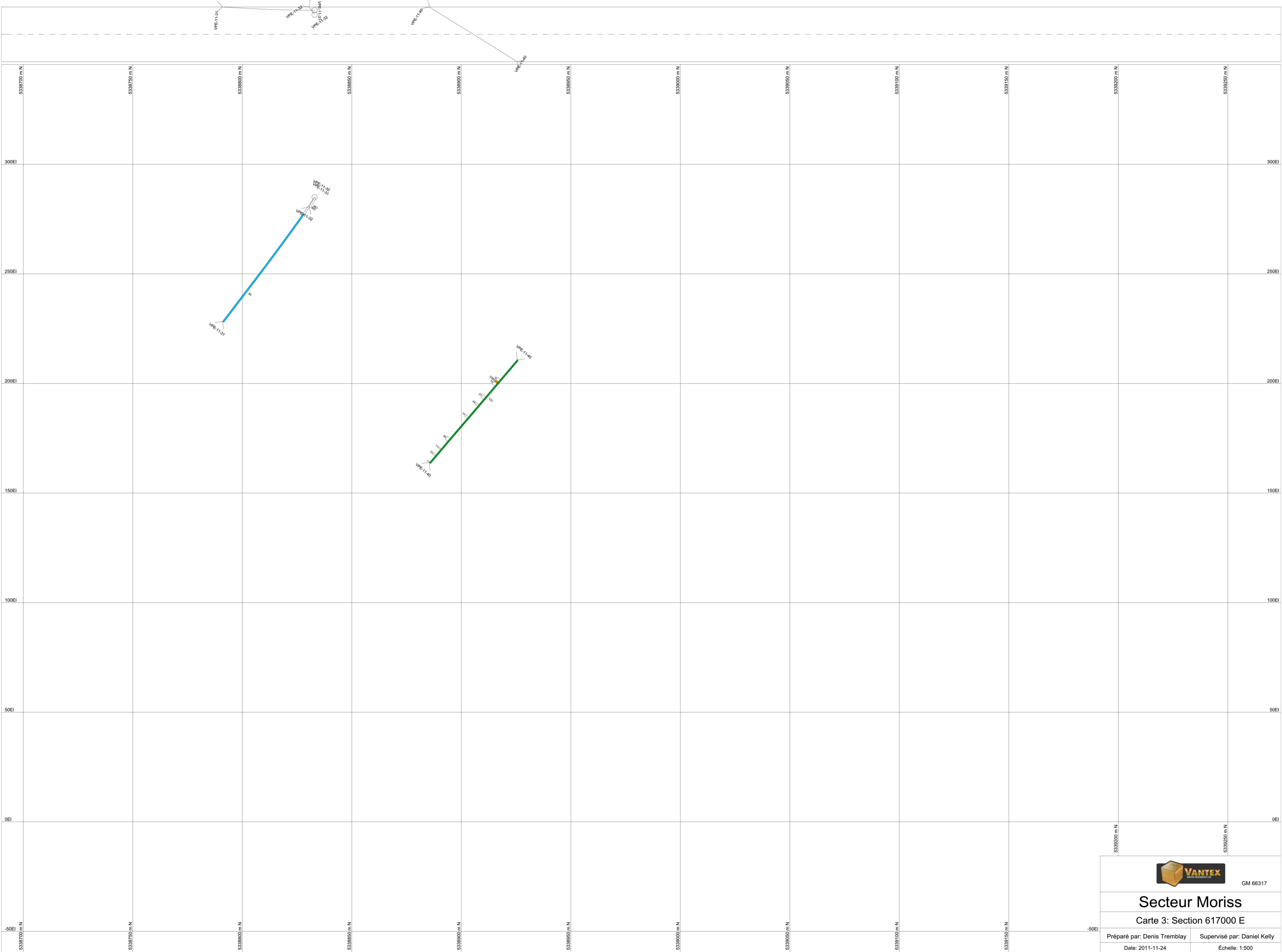

GM 66317

### Secteur Moriss

#### Carte 3: Section 617000 E

Préparé par: Denis Tremblay	Supervisé par: Daniel Kelly
Date: 2011-11-24	Échelle: 1:500

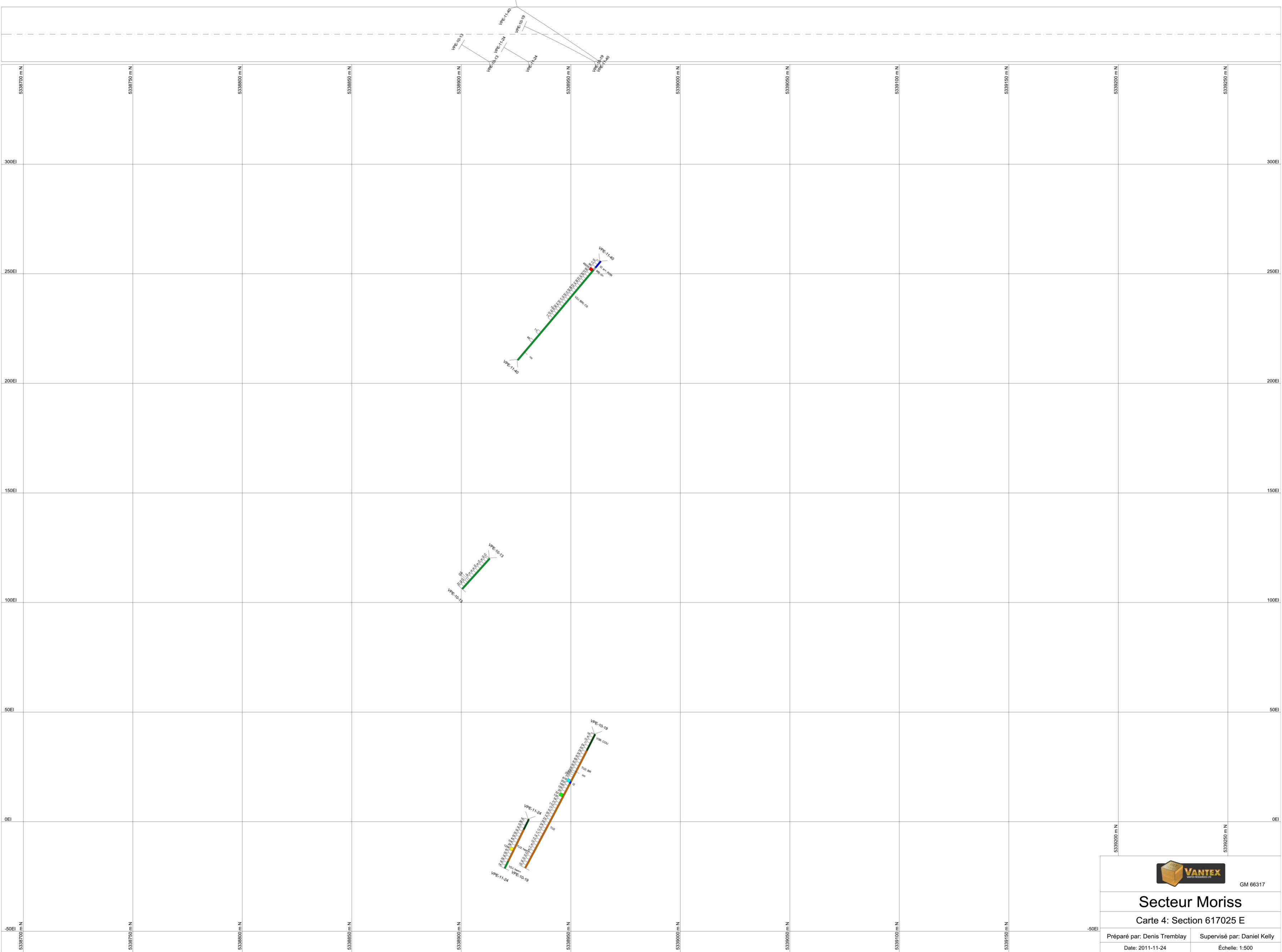

GM 66317

### Secteur Moriss

#### Carte 4: Section 617025 E

Préparé par: Denis Tremblay	Supervisé par: Daniel Kelly
Date: 2011-11-24	Échelle: 1:500

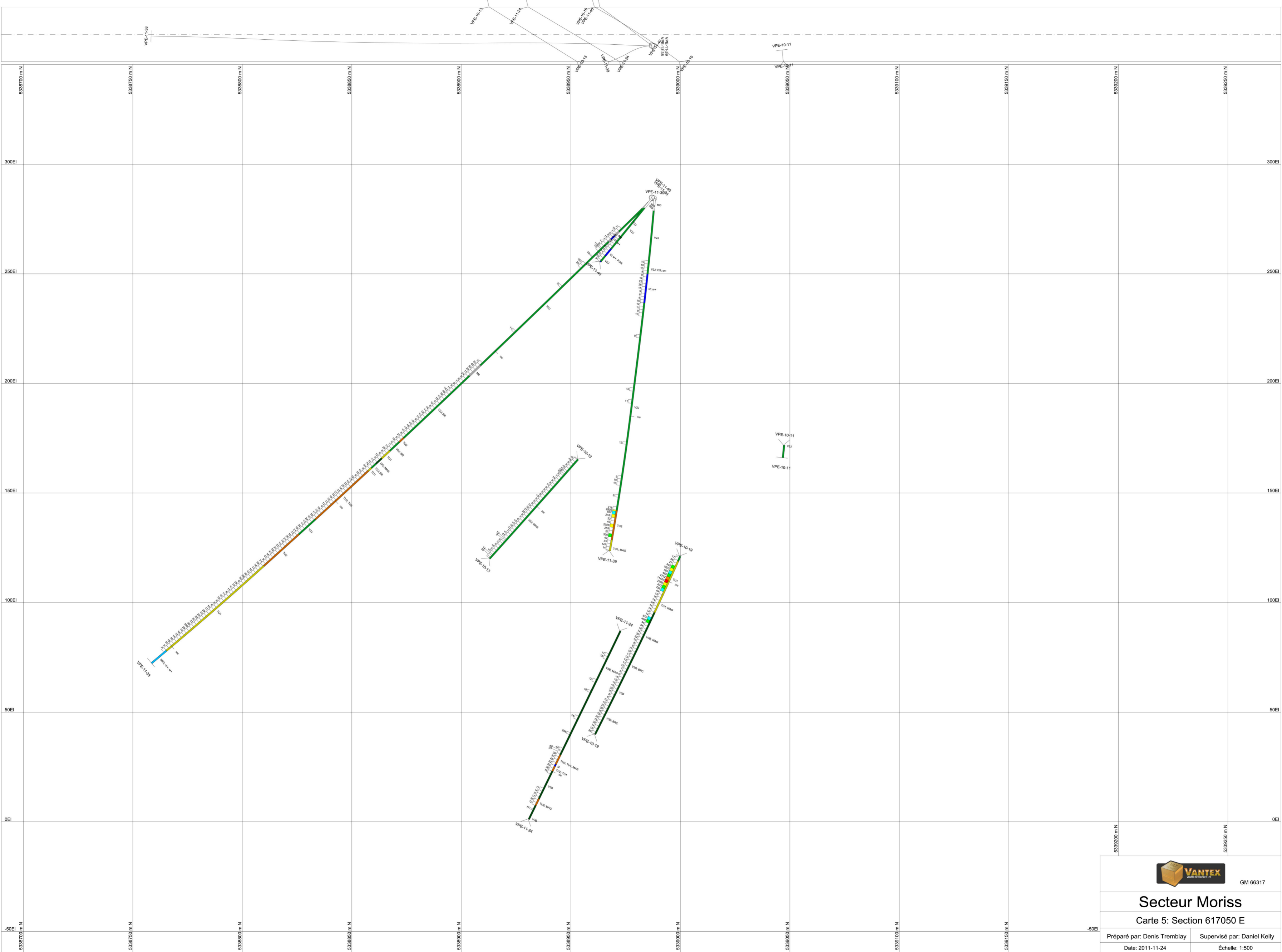

GM 66317

# Secteur Moriss

Carte 5: Section 617050 E

Préparé par: Denis Tremblay	Supervisé par: Daniel Kelly
Date: 2011-11-24	Échelle: 1:500

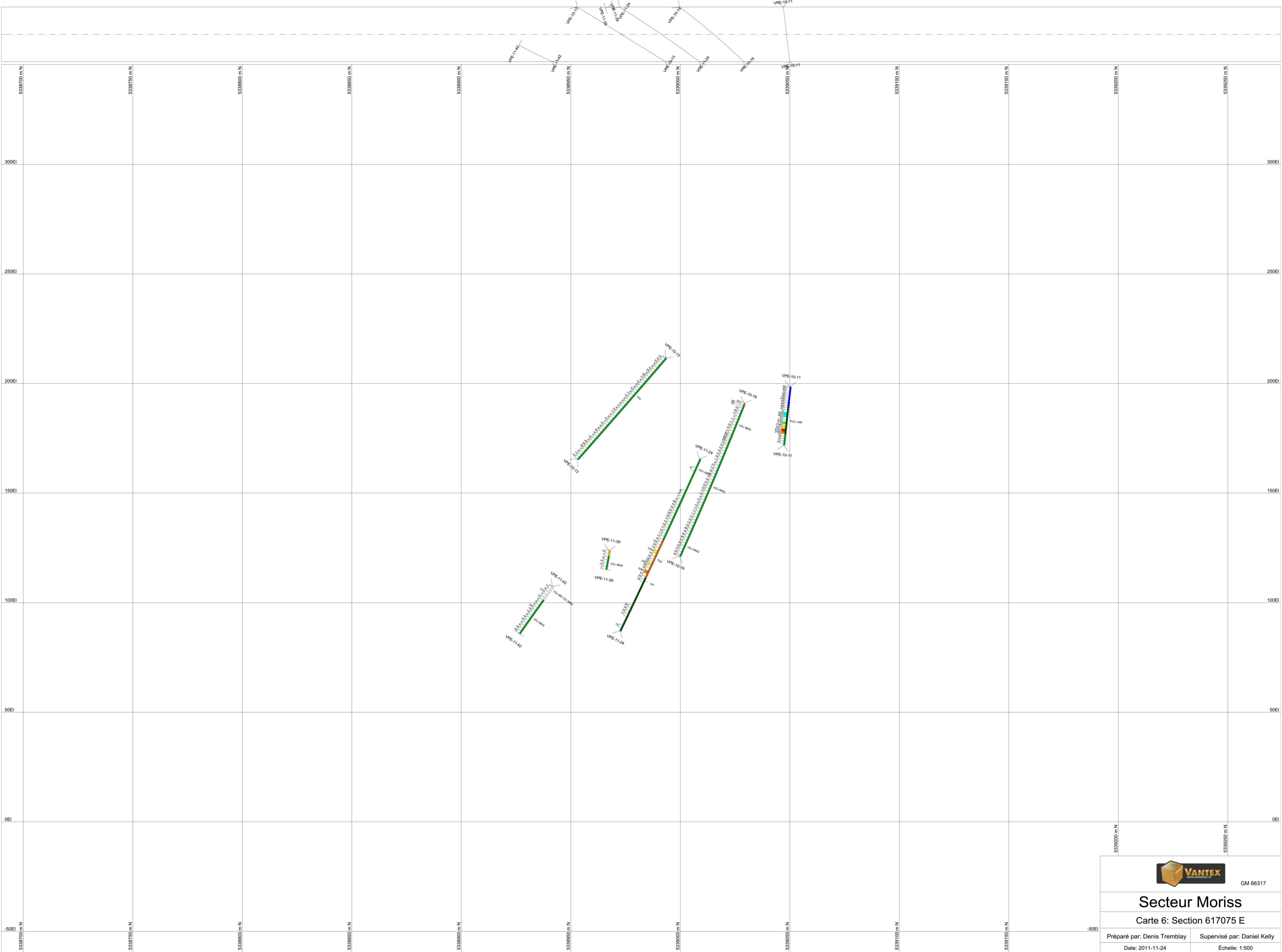

GM 66317

### Secteur Moriss

#### Carte 6: Section 617075 E

Préparé par: Denis Tremblay	Supervisé par: Daniel Kelly
Date: 2011-11-24	Échelle: 1:500

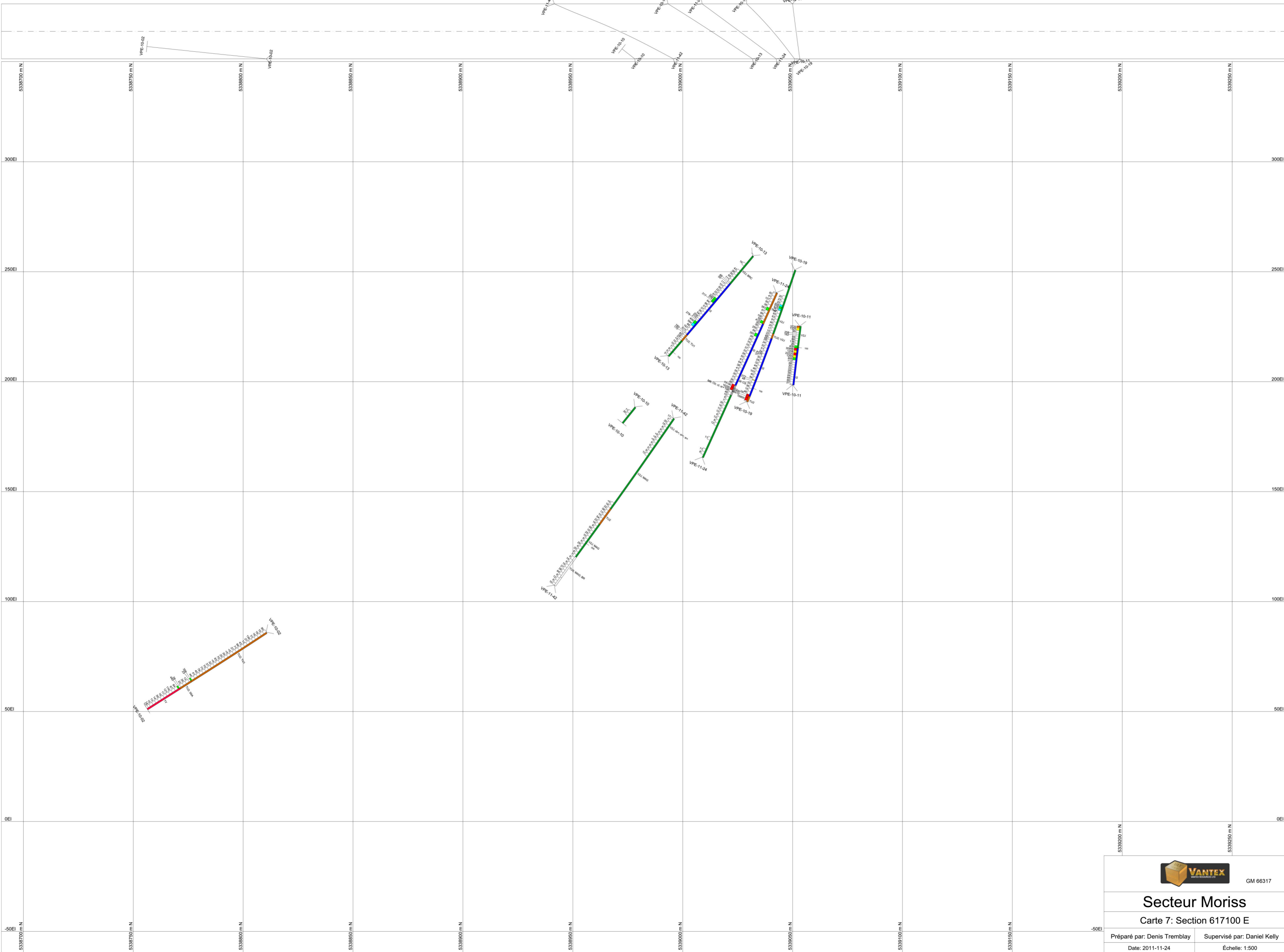

GM 66317

# Secteur Moriss

## Carte 7: Section 617100 E

Préparé par: Denis Tremblay      Supervisé par: Daniel Kelly  
 Date: 2011-11-24      Échelle: 1:500

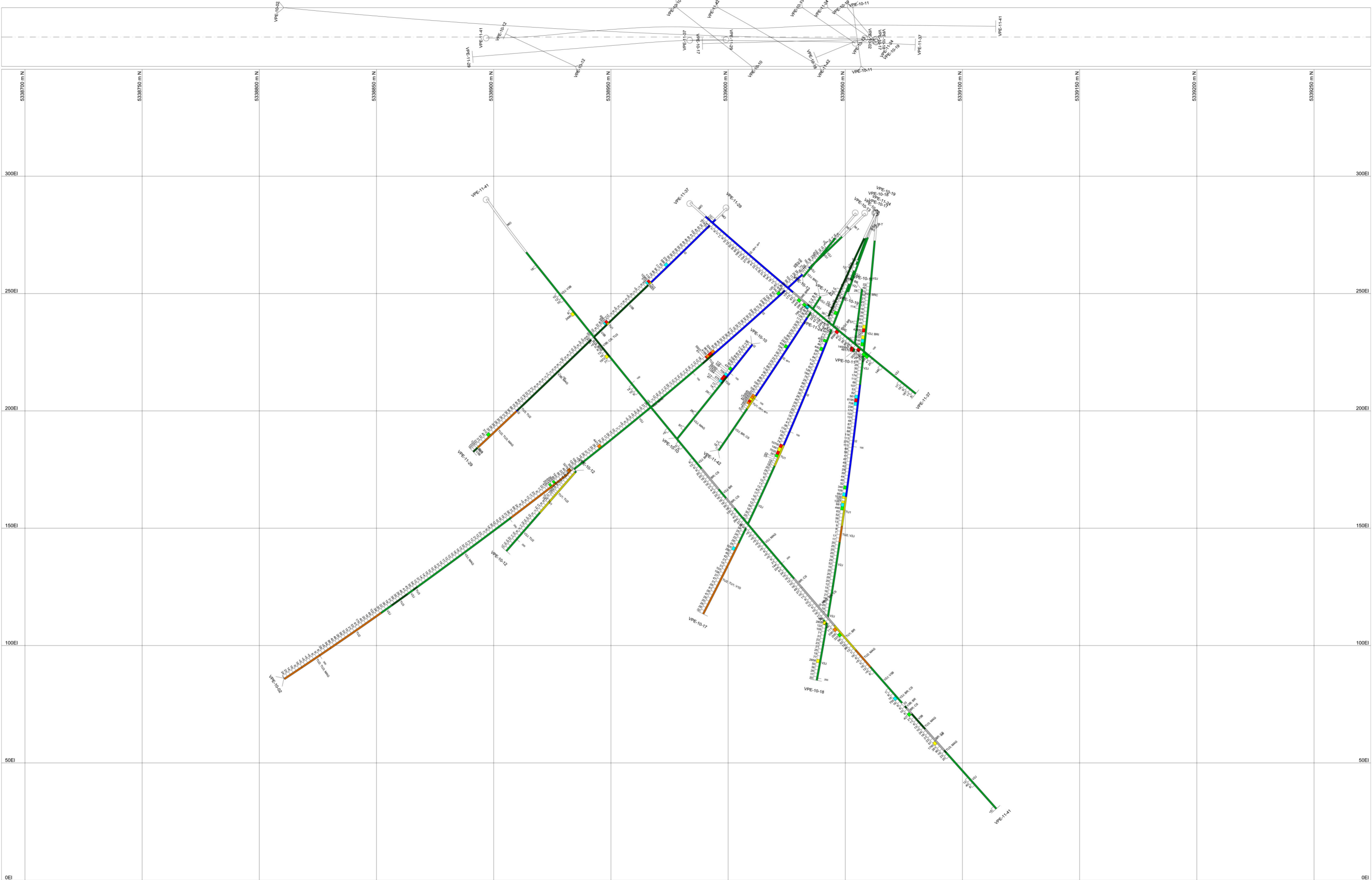

GM 66317

## Secteur Moriss

### Carte 8: Section 617125 E

Préparé par: Denis Tremblay      Supervisé par: Daniel Kelly  
 Date: 2011-11-24      Échelle: 1:500



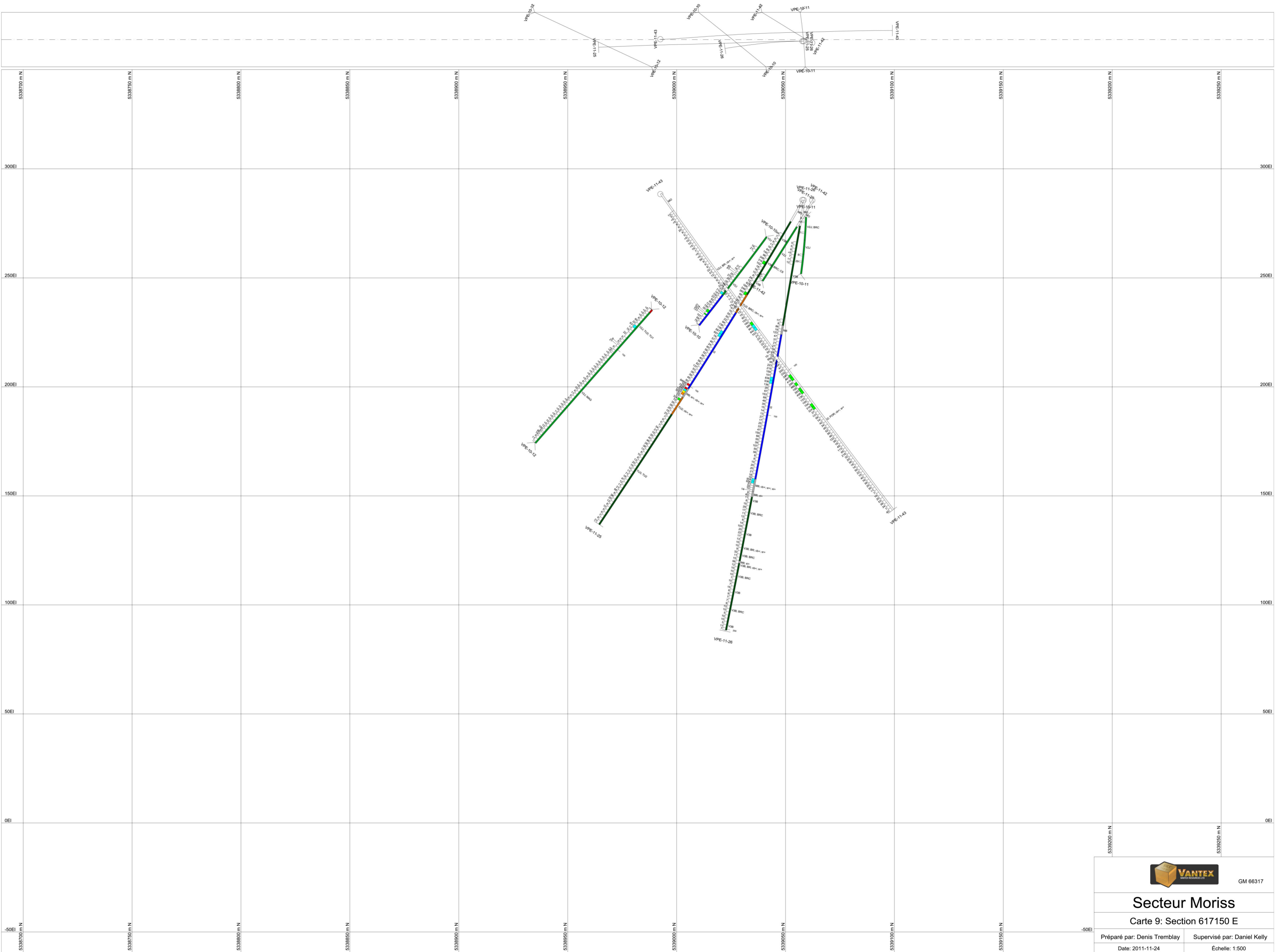

GM 66317

## Secteur Moriss

### Carte 9: Section 617150 E

Préparé par: Denis Tremblay	Supervisé par: Daniel Kelly
Date: 2011-11-24	Échelle: 1:500

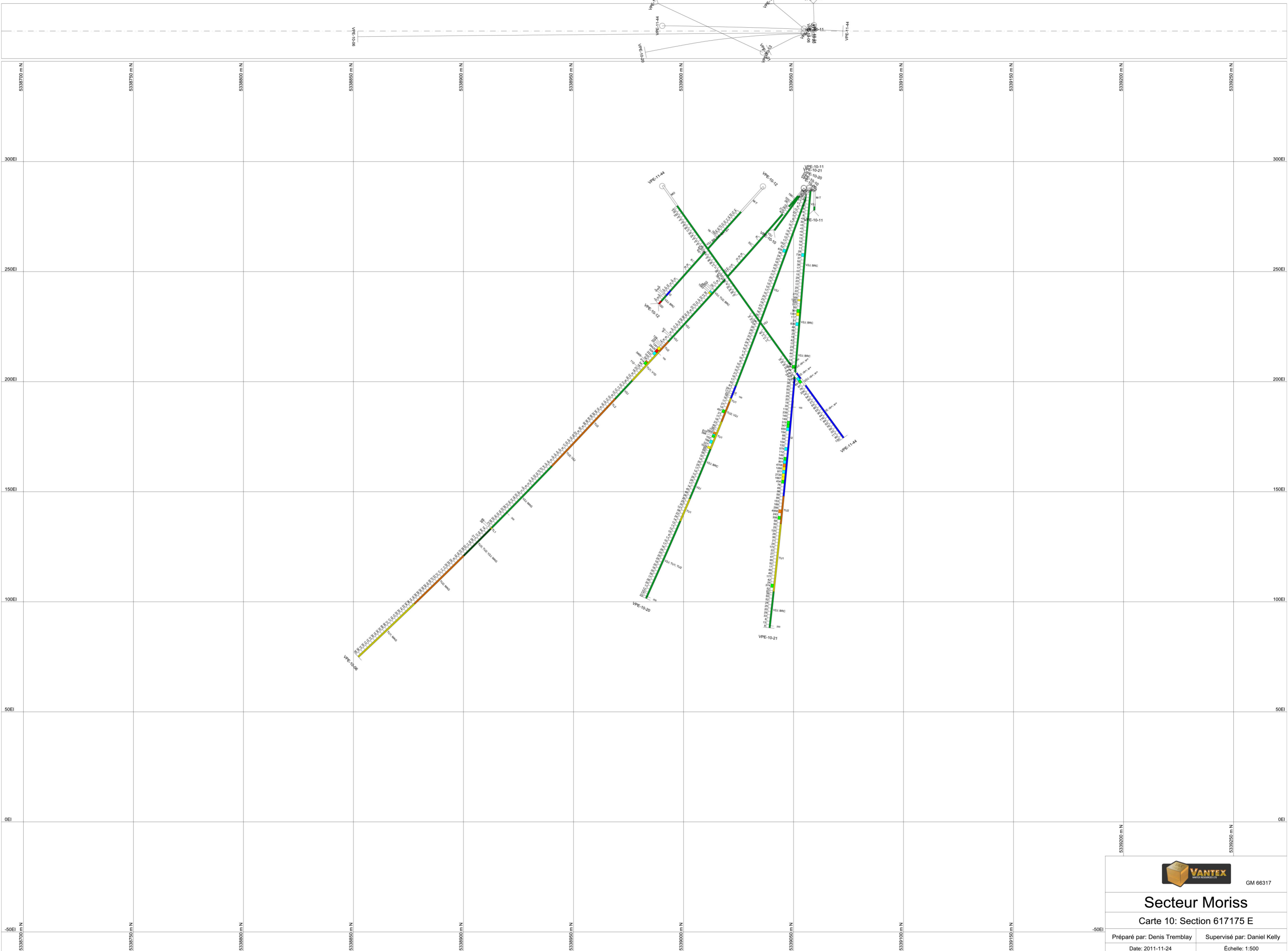

GM 66317

## Secteur Moriss

Carte 10: Section 617175 E

Préparé par: Denis Tremblay	Supervisé par: Daniel Kelly
Date: 2011-11-24	Échelle: 1:500

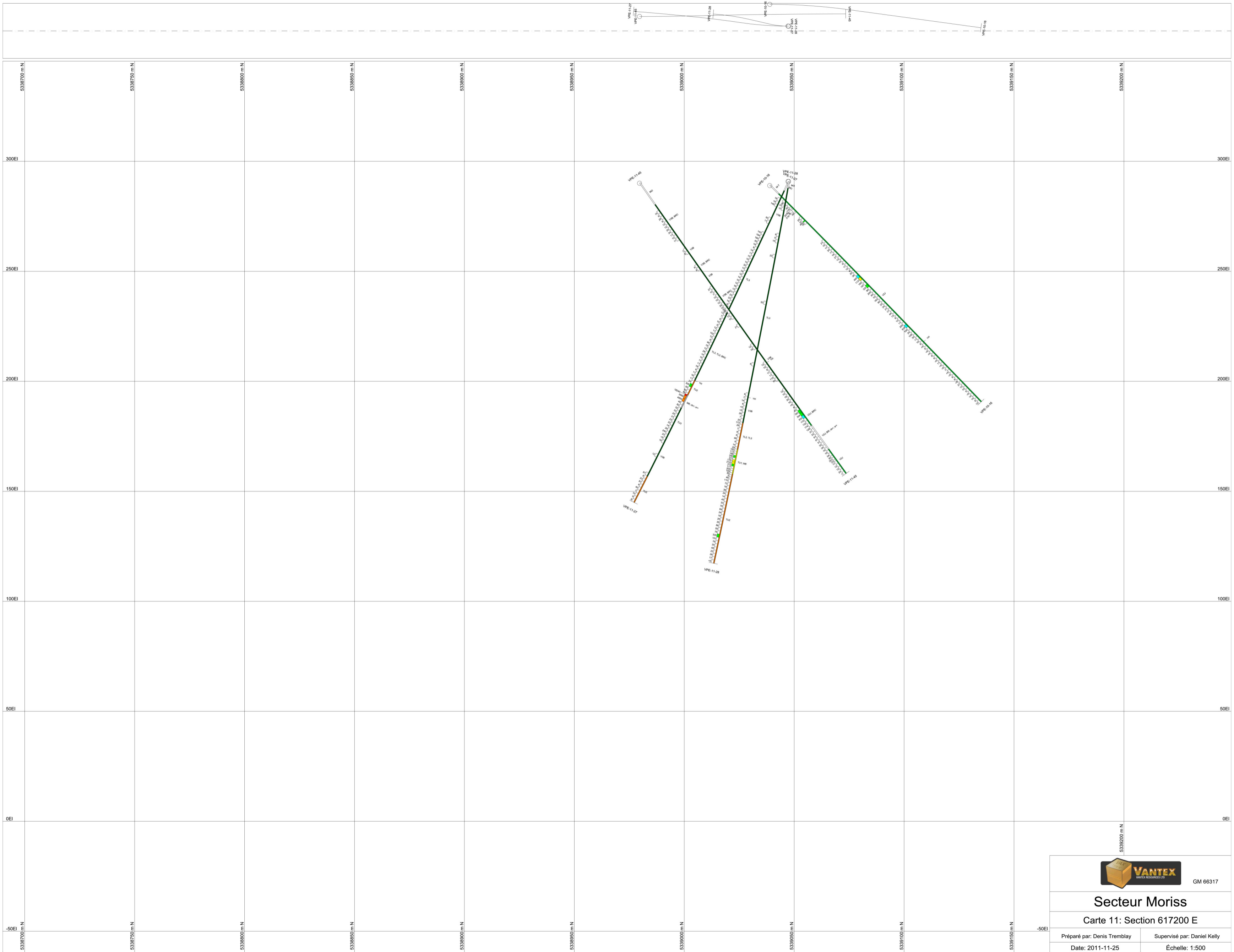

GM 66317

**Secteur Moriss**

**Carte 11: Section 617200 E**

Préparé par: Denis Tremblay	Supervisé par: Daniel Kelly
Date: 2011-11-25	Échelle: 1:500

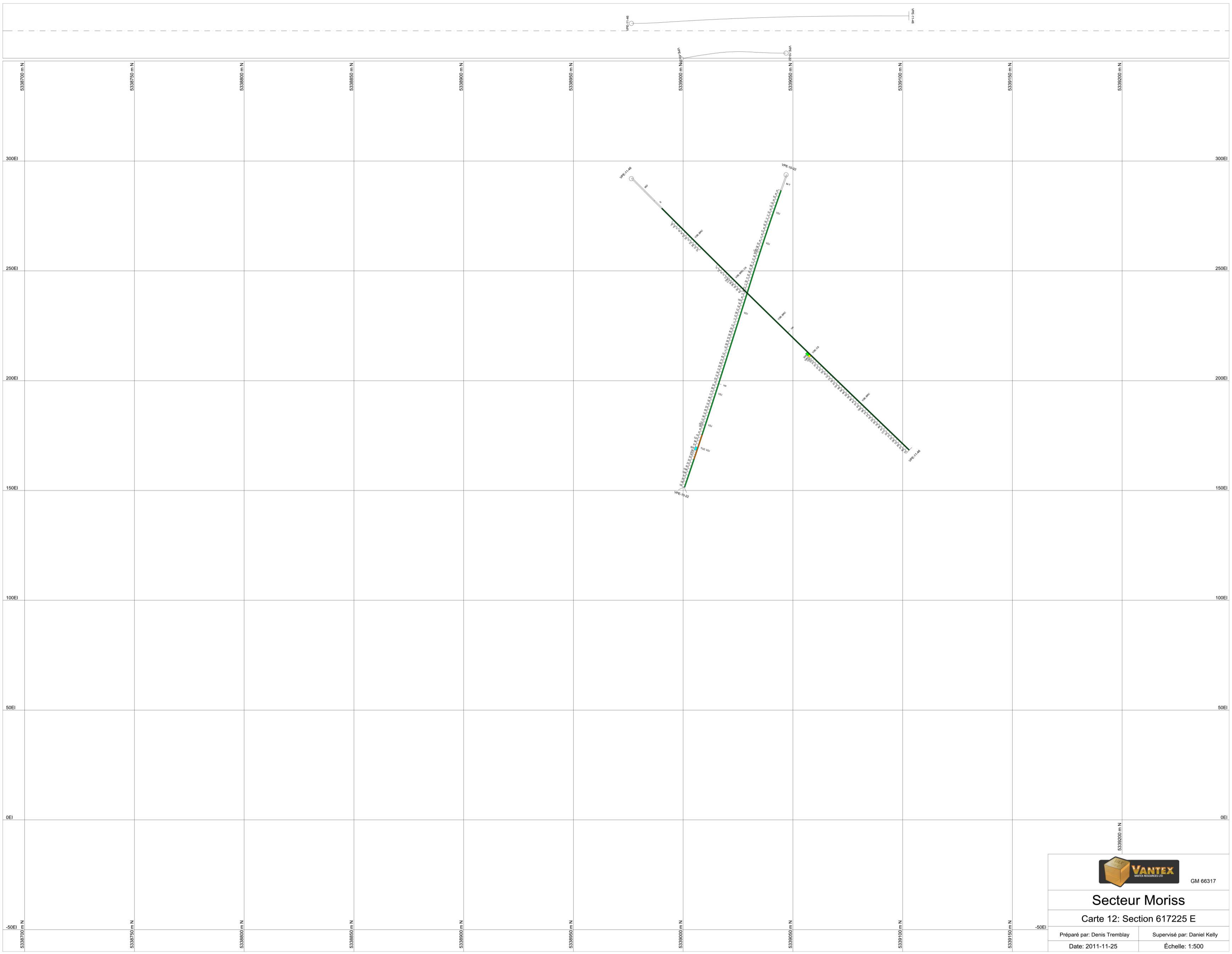

GM 66317

**Secteur Moriss**

Carte 12: Section 617225 E

Préparé par: Denis Tremblay	Supervisé par: Daniel Kelly
Date: 2011-11-25	Échelle: 1:500

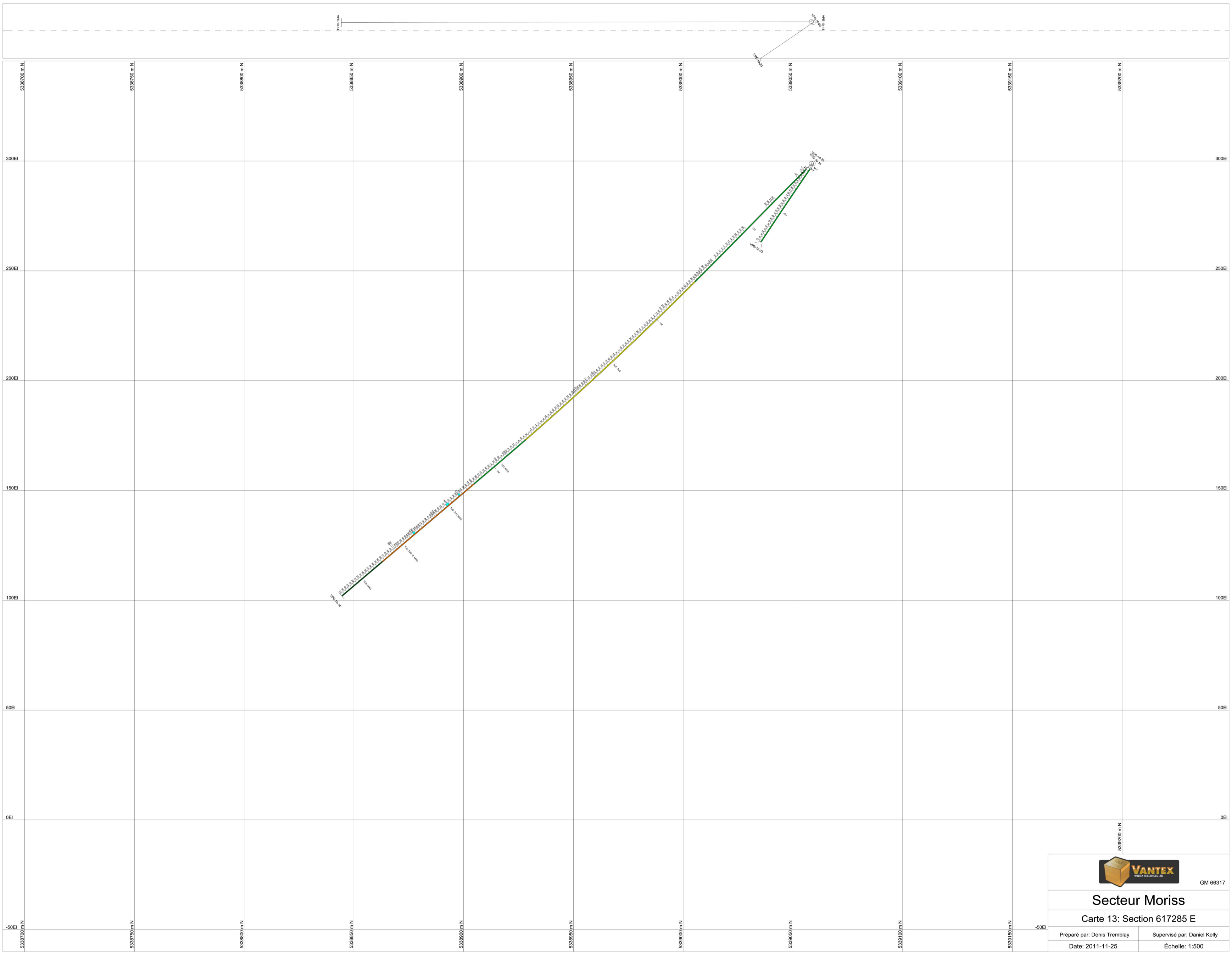

GM 66317

**Secteur Moriss**

**Carte 13: Section 617285 E**

Préparé par: Denis Tremblay	Supervisé par: Daniel Kelly
Date: 2011-11-25	Échelle: 1:500

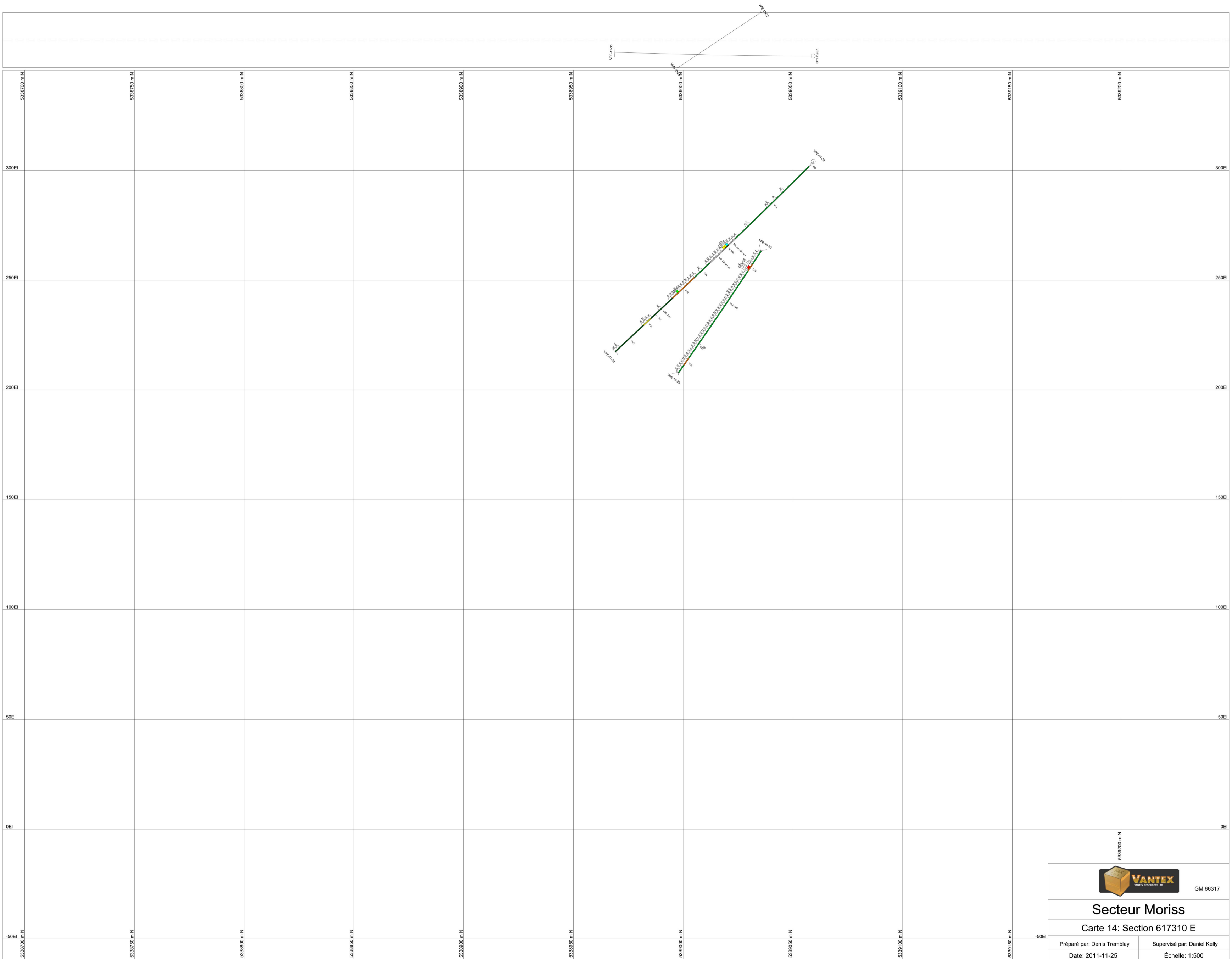

GM 66317

Secteur Moriss

Carte 14: Section 617310 E

Préparé par: Denis Tremblay	Supervisé par: Daniel Kelly
Date: 2011-11-25	Échelle: 1:500

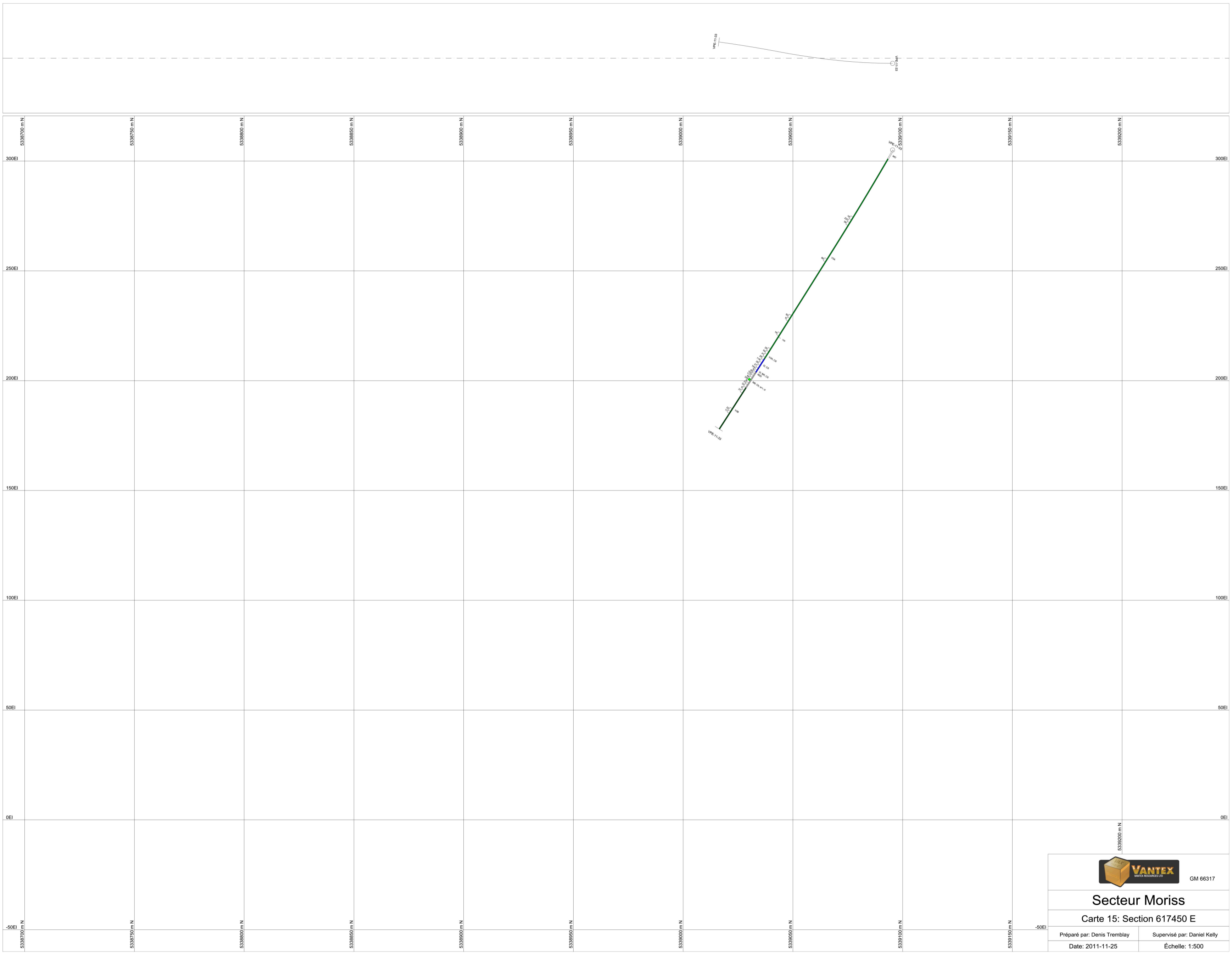

GM 66317

**Secteur Moriss**

**Carte 15: Section 617450 E**

Préparé par: Denis Tremblay	Supervisé par: Daniel Kelly
Date: 2011-11-25	Échelle: 1:500

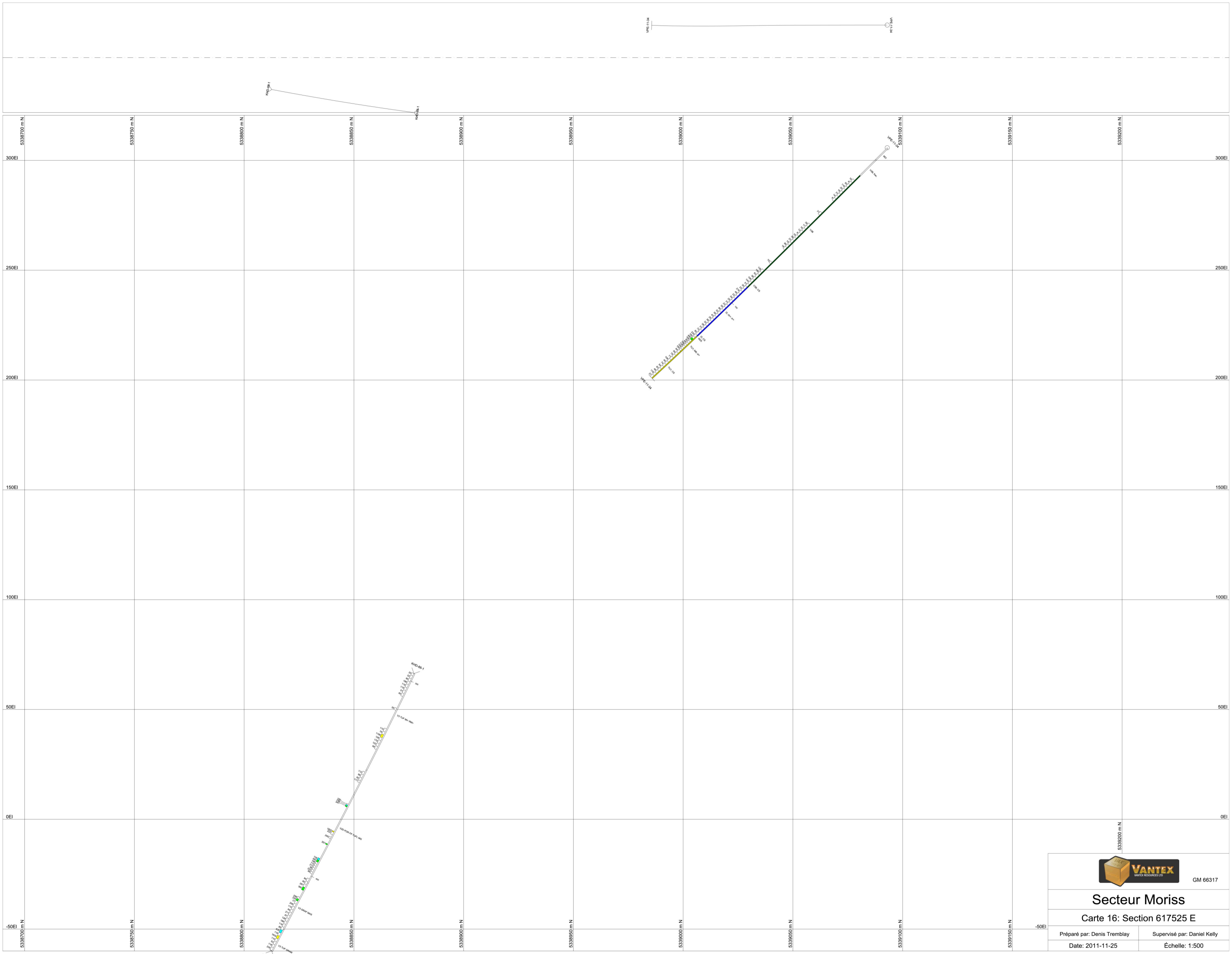

GM 66317

**Secteur Moriss**  
 Carte 16: Section 617525 E

Préparé par: Denis Tremblay	Supervisé par: Daniel Kelly
Date: 2011-11-25	Échelle: 1:500



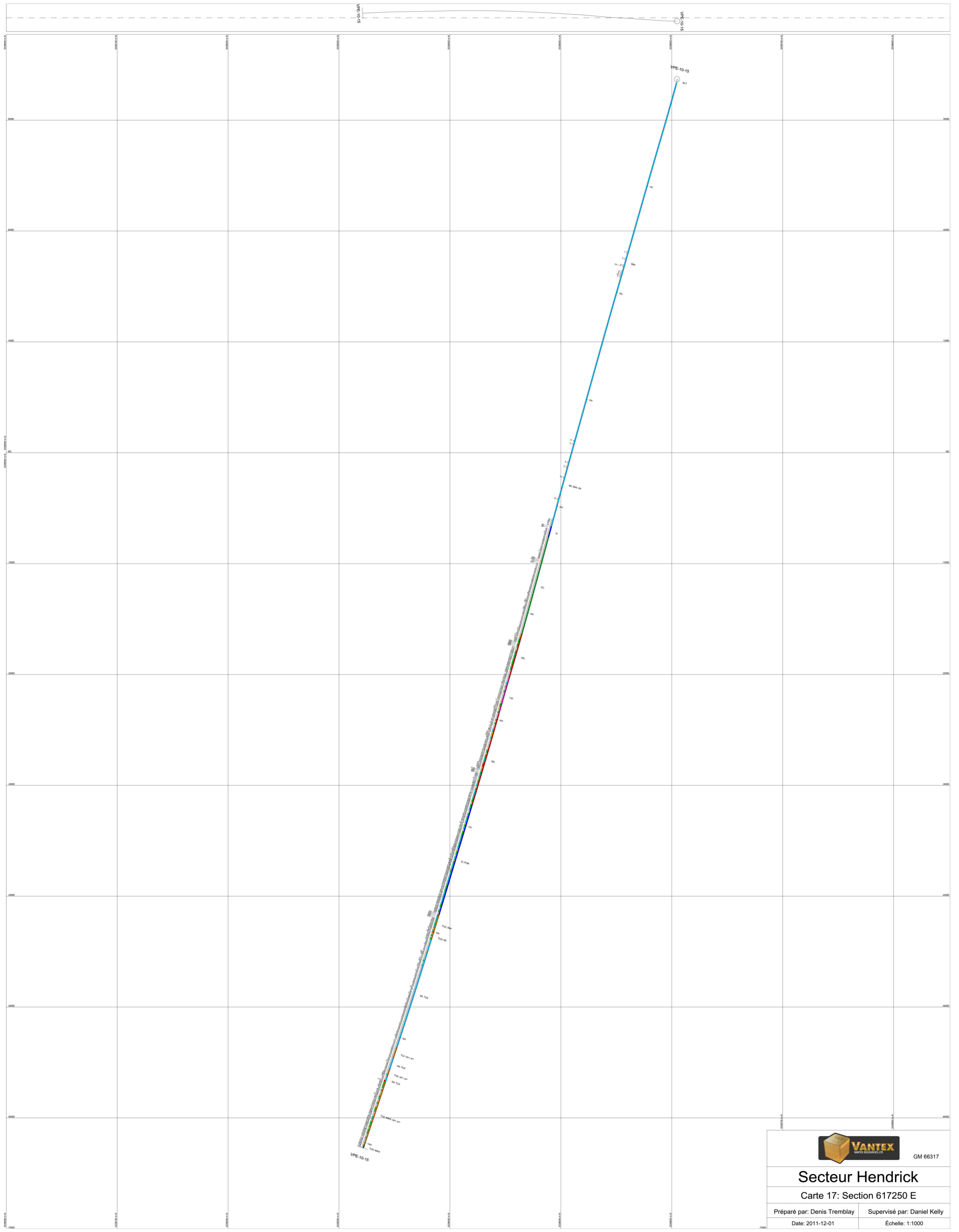

GM 66317

**Secteur Hendrick**

Carte 17: Section 617250 E

Préparé par: Denis Tremblay	Supervisé par: Daniel Kelly
Date: 2011-12-01	Échelle: 1:1000

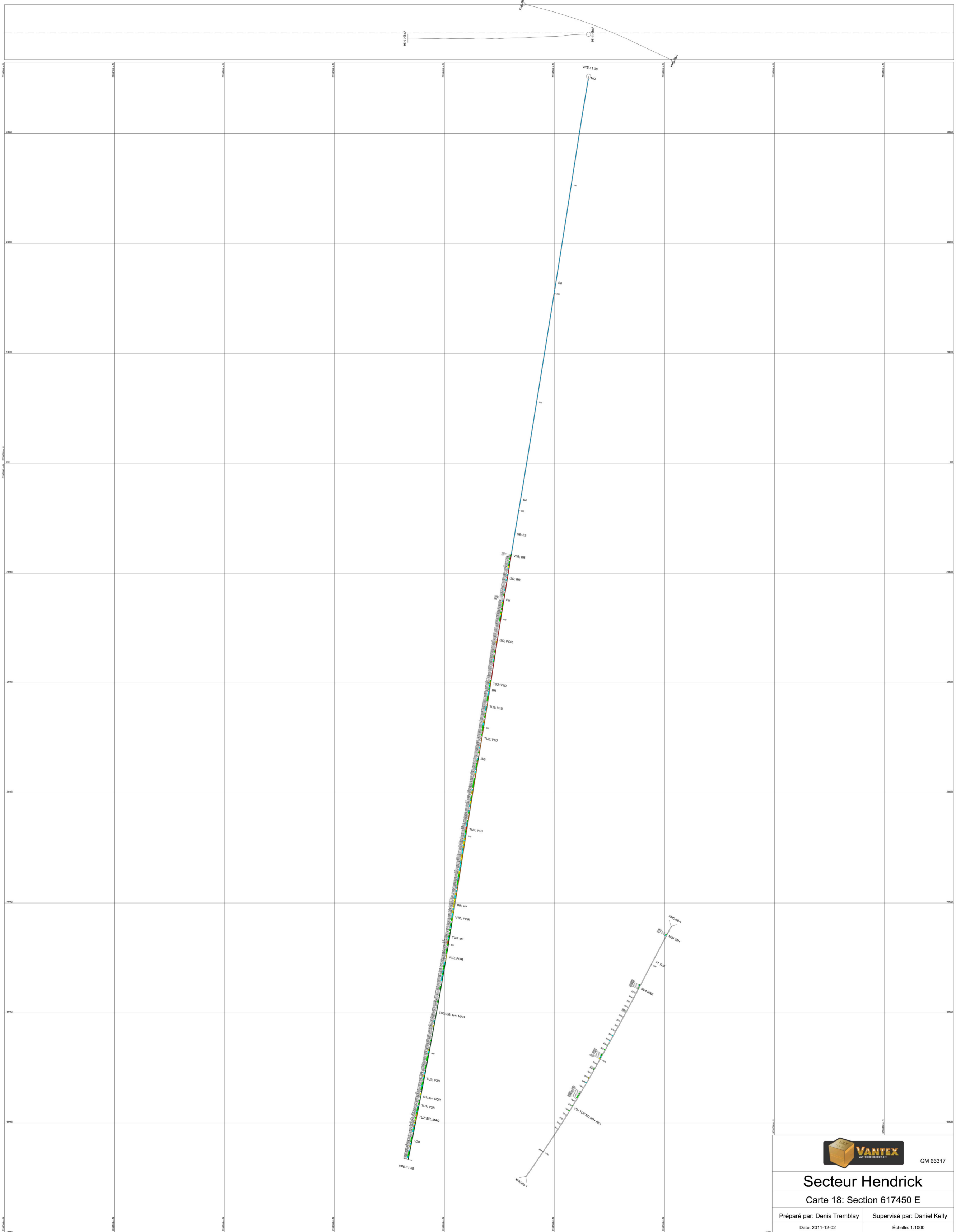

GM 66317

**Secteur Hendrick**  
 Carte 18: Section 617450 E

Préparé par: Denis Tremblay    Supervisé par: Daniel Kelly  
 Date: 2011-12-02    Échelle: 1:1000

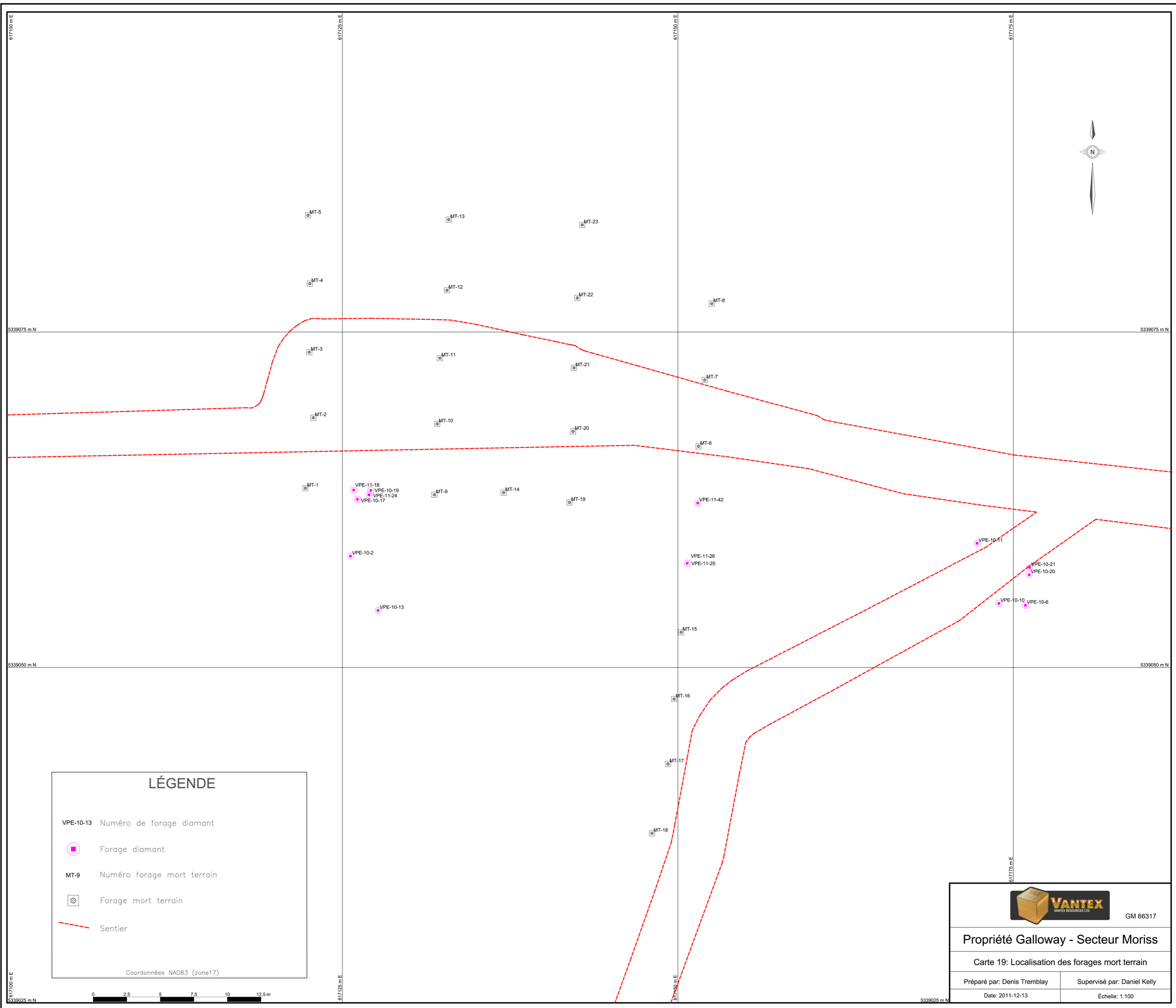

### LÉGENDE

VPE-10-13 Numéro de forage diamant

 Forage diamant

MT-9 Numéro forage mort terrain

 Forage mort terrain

 Sentier

Coordonnées NAD83 (zone17)



GM 66317

Propriété Galloway - Secteur Moriss

Carte 19: Localisation des forages mort terrain

Préparé par: Denis Tremblay

Supervisé par: Daniel Kelly

Date: 2011-12-13

Échelle: 1:100