

LÉGENDE

- Complexe Ophiolitique
- Formation d'Ascot
Formation d'Ascot-Weedon
Formation de Frontenac
- Mont-Mégantic
- Anomalie de Terres Rares
- Anomalie en Chrome (>20%)
- Till Aurifère McDonald (1966)
- Placers Aurifères
- Zones travaillées
- DP- Numéro du document du fédéral
- Localisation des villes
- 115° Direction de l'écoulement
- Corridor Tectonique

 * * * MER - S.I.S.E.M. * * *
 DATE : 1992/10/09
 RAPPORT No : GM 51398

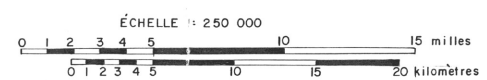

LOCALISATION DES TRAVAUX

ACDE	
Assemblée de Concertation et de Développement de l'Estrie.	
PROJET: <u>ESTRIE-BEAUCE</u>	CANTON: _____
RANG : _____	LOTS: _____ SNRC: <u>21E</u>
EXÉCUTÉ : <u>J. Bernard 1992</u>	INTERPRÉTATION: <u>J. Bernard</u>
DESSINÉ : <u>G. Benoit 1992</u>	
PLAN -1-	

CANADA
 U.S.A. / E.-U.

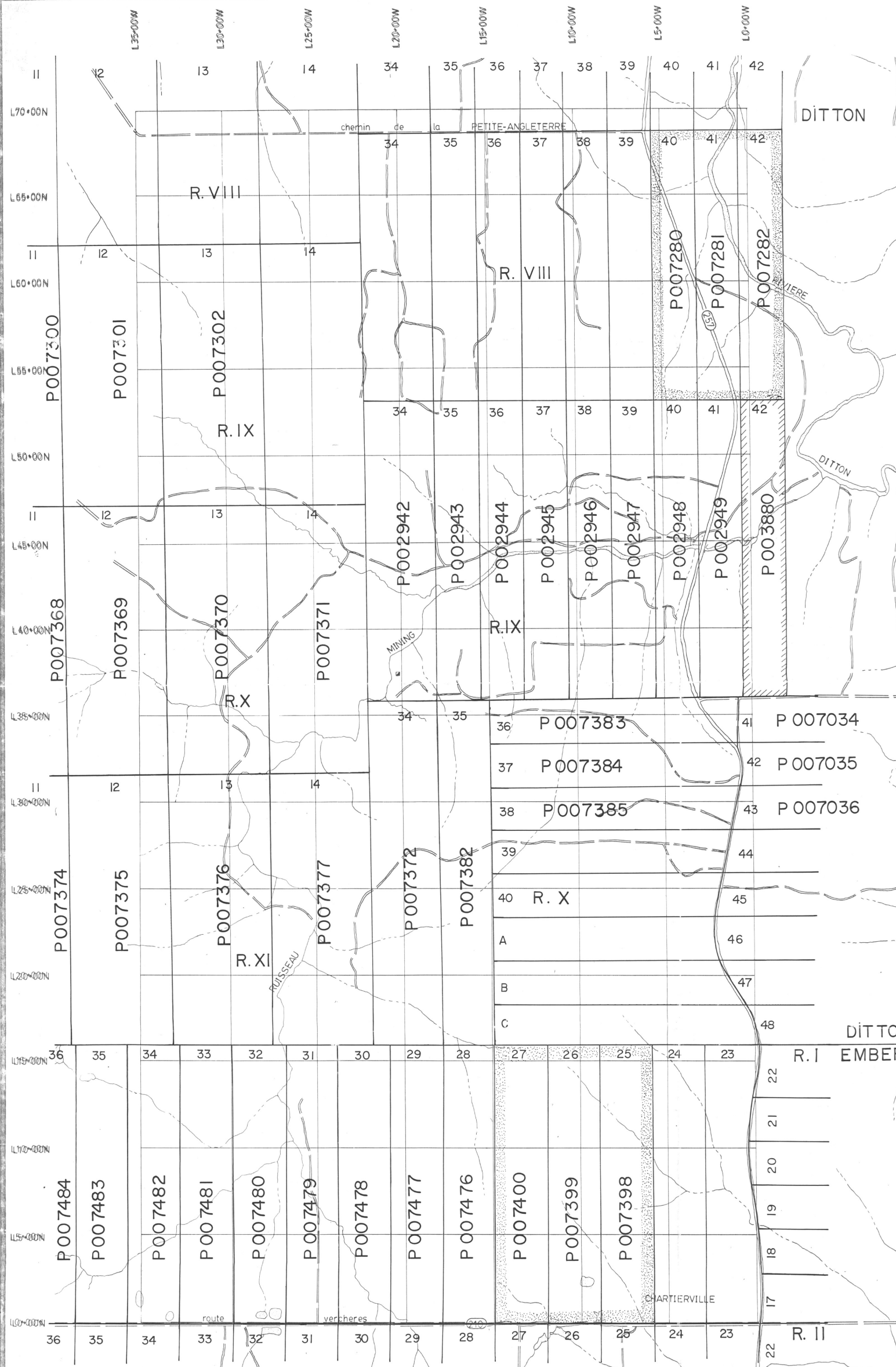

DÉTENTEURS

- P 00000 Lyne Duperron
- P 00000 Exploration Cache
- P 00000 Syndicat Mon Tour
- P 00000 non jalonné

LEGENDE

LITHOLOGIES

- CRETACE
- S4 LAMPROPHYRE MAFIQUE
- GRUPE DE SAINT-FRANCOIS
- S4 PHYLLADE, SCHISTE NOIR
- S2B WACKÉ FELDSPATHIQUE
- G6 GRAPHITE
- VQ VEINE DE QUARTZ
- MT MAGNETITE
- ECHANTILLON LITHOGEOCHIMIQUE
- AIRE D'AFFLEUREMENT
- ~ CISAILLEMENT
- - - CONTACT GEOLOGIQUE
- SCHISTOSITE ET PENDAGE
- PUIS ABANDONNES

 * * * MKR - S.I.S.E.M. * * *
 DATE : 1992/10/09
 RAPPORT No : GH 51395

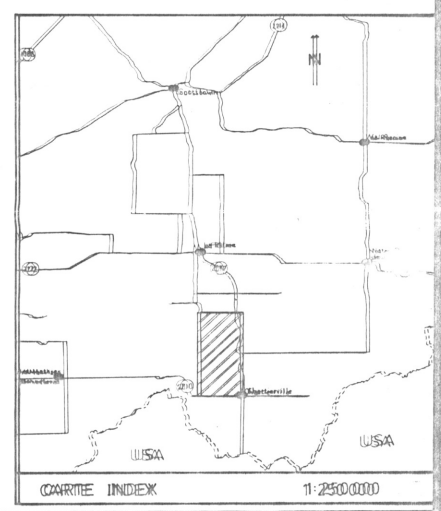

ACDE - MERQ			
TITRE : LOAROGEOGRAPHIE			
PROJET : MINSINGEBOIK	COMITE : MARIANNE COMBEAU	CANTON : LESTON/EMBERTON	FRANCOIS : BLU
COORDONNEES : 49°14' 20" N, 2°3' 10" W	PROJET : 2016/95		
1:100 000 FICHE 11			
EXECUTEUR : J.B. JEAN	CORRIGÉ : J.B. JEAN	INTERPRETE : J. BERNARD	APPROUVE : J. BERNARD
PREMIERE : 1-1			

L35+00W L30+00W L25+00W L20+00W L15+00W L10+00W L5+00W L0+00W

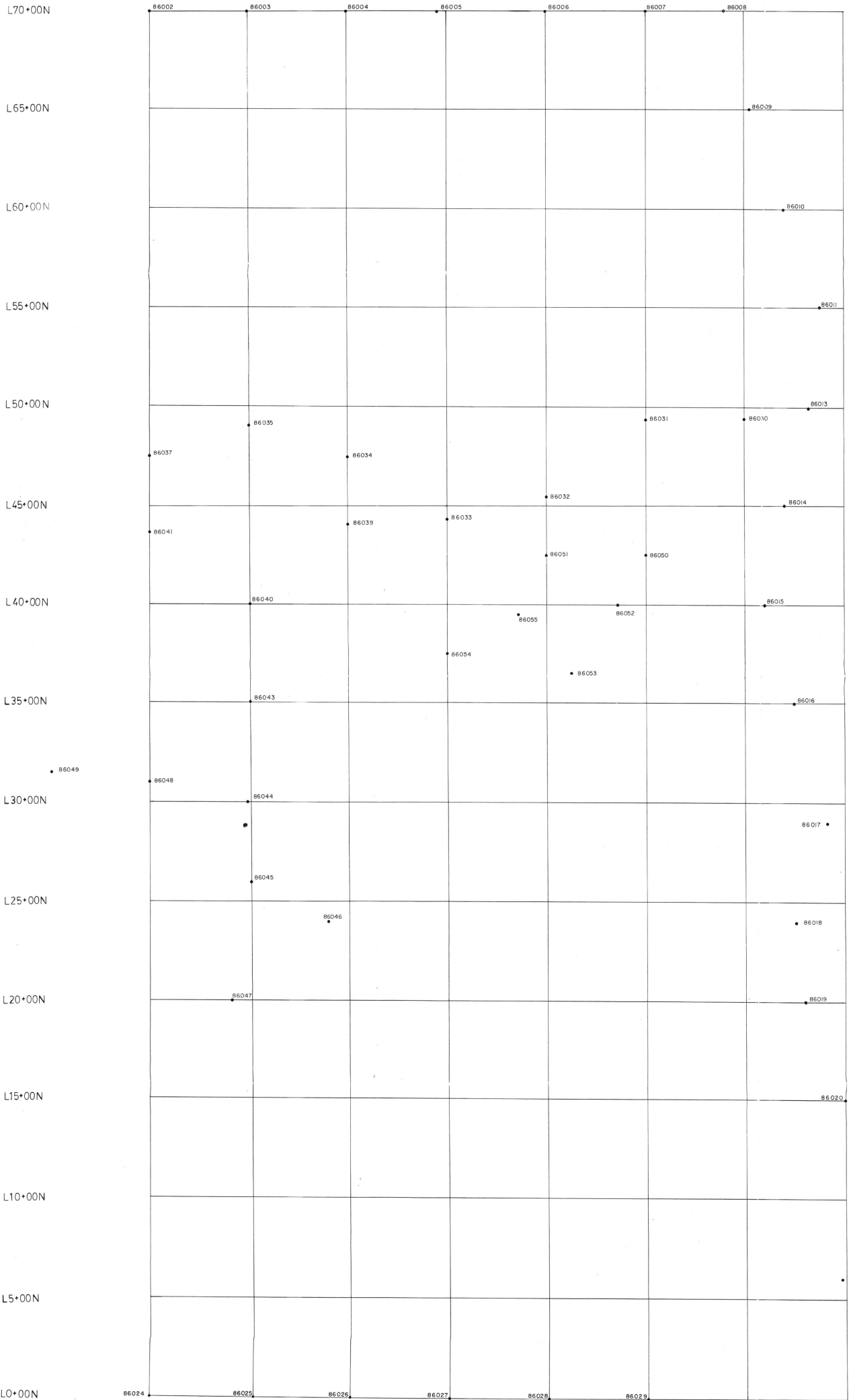

LEGENDE

• ECHANTILLON DE TILL DE BASE

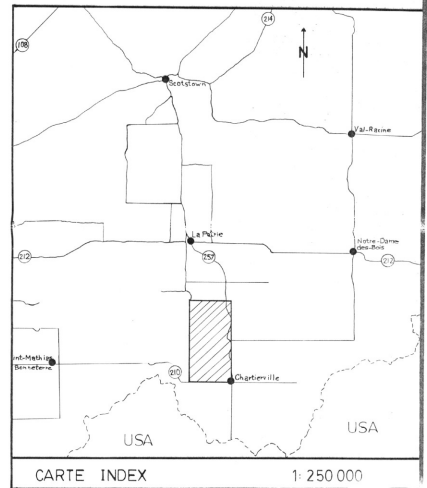

 * * * MER - S.I.S.R.M. * * *
 DATE : 1992/10/09
 RAPPORT No : GH 51396

<p>ACDE - MERQ</p> <p>TITRE GEOCHIMIE DU TILL DE BASE</p>		
<p>PROJET <u>MINING BROOK</u></p>	<p>COMTE <u>MERANTIC-COMPTON</u></p>	<p>CANTON <u>MITTON, EMBERTON</u></p>
<p>RANGS <u>8, 1</u></p>	<p>LOTS <u>11-14, 34-41, 23-36</u></p>	<p>N.T.S. <u>21E/6</u></p>
<p>1/10,000 ECHELLE</p>		
<p>EXECUTE <u>J.B., J.F.N.</u> 08/90</p>	<p>INTERPRETE <u>J. BERNARD</u></p>	
<p>DESSINE <u>J.F.N.</u> 09/90</p>	<p>APPROUVE _____</p>	
<p>REVISE _____</p>	<p>PLAN 1-3</p>	

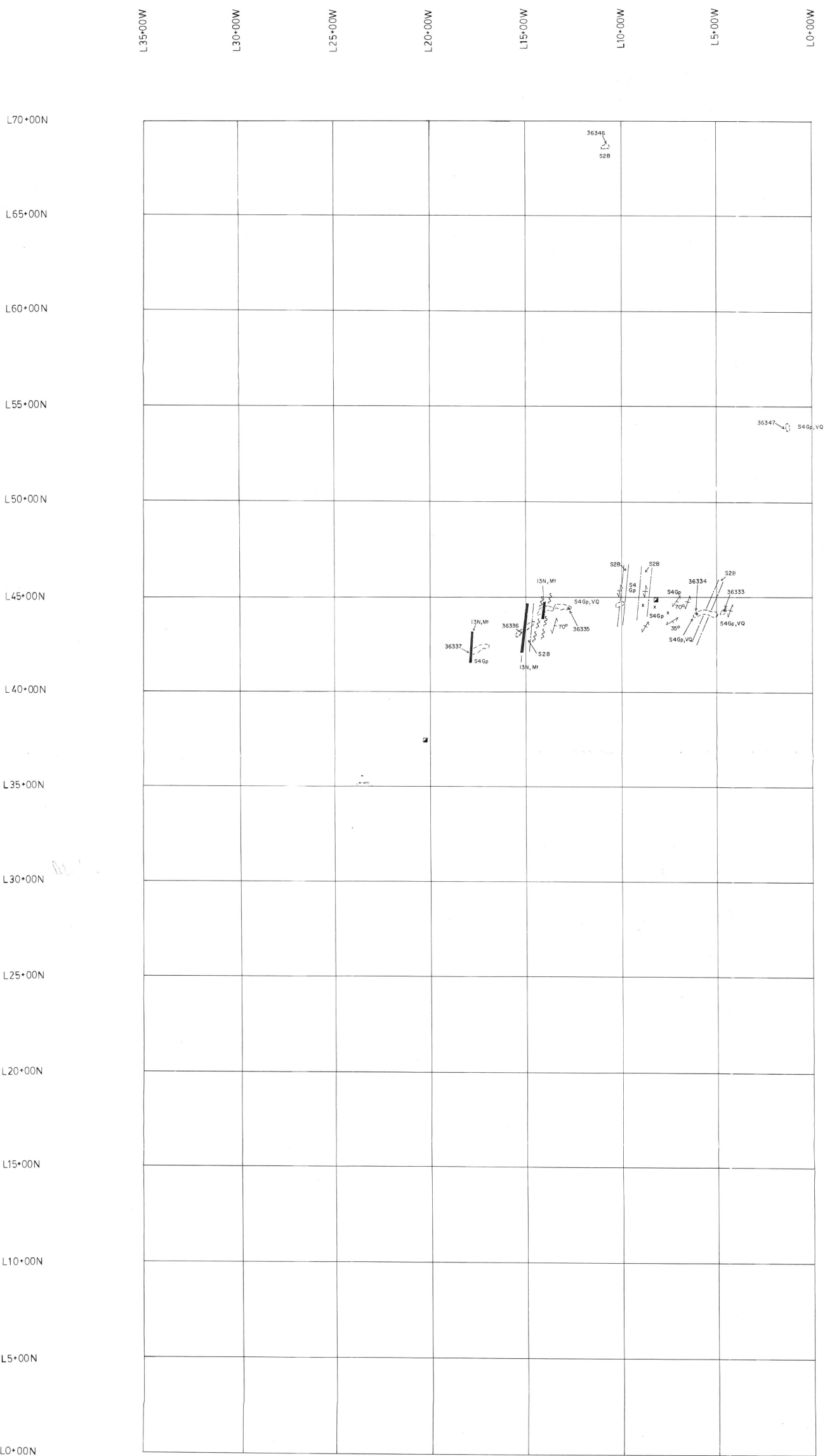

LEGENDE

LITHOLOGIES

CRETACE

13N LAMPROPHYRE MARQUE

GRUPE DE SAINT-FRANCIS

S4 PHYLLADE, SCHISTE NOIR
S2B WACKE FELDSPATHIQUE

Gp GRAPHITE
VQ VEINE DE QUARTZ
MT MAGNETITE
• ECHANTILLON LITHOGEOCHIMIQUE
◻ AIRE D'AFFLEUREMENT

~ CISAILLEMENT

--- CONTACT GEOLOGIQUE

↗ SCHISTOSITE ET PENDAGE

◻ PUIITS ABANDONNES

* * * MER - S.I.S.E.M. * * *

DATE : 1992/10/09
RAFFORT No : GM 51398

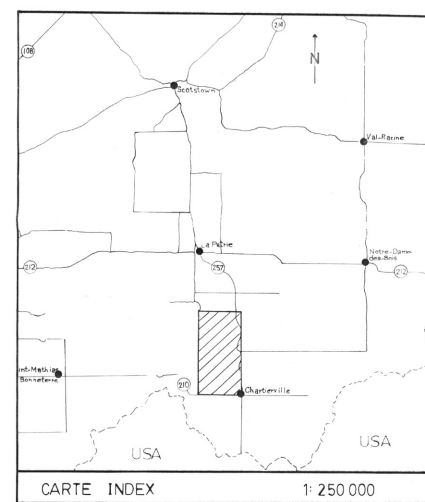

ACDE - MERQ		
TITRE LITHOGEOCHIMIE		
PROJET <u>MINING BROOK</u>	COMTE <u>MEGANTIC-COMPTON</u>	CANTON <u>DITTON, EMBERTON</u>
RANGS <u>8, 1</u>	LOTS <u>11-14, 34-41, 23-36</u>	NTS <u>21E/6</u>
1/10,000 ECHELLE		
EXECUTE <u>J.B., J.F.N.</u> 08/90	INTERPRETE <u>J. BERNARD</u>	
DESSINE <u>J.F.N.</u> 09/90	APPROUVE _____	
REVISE _____	PLAN 1-2	

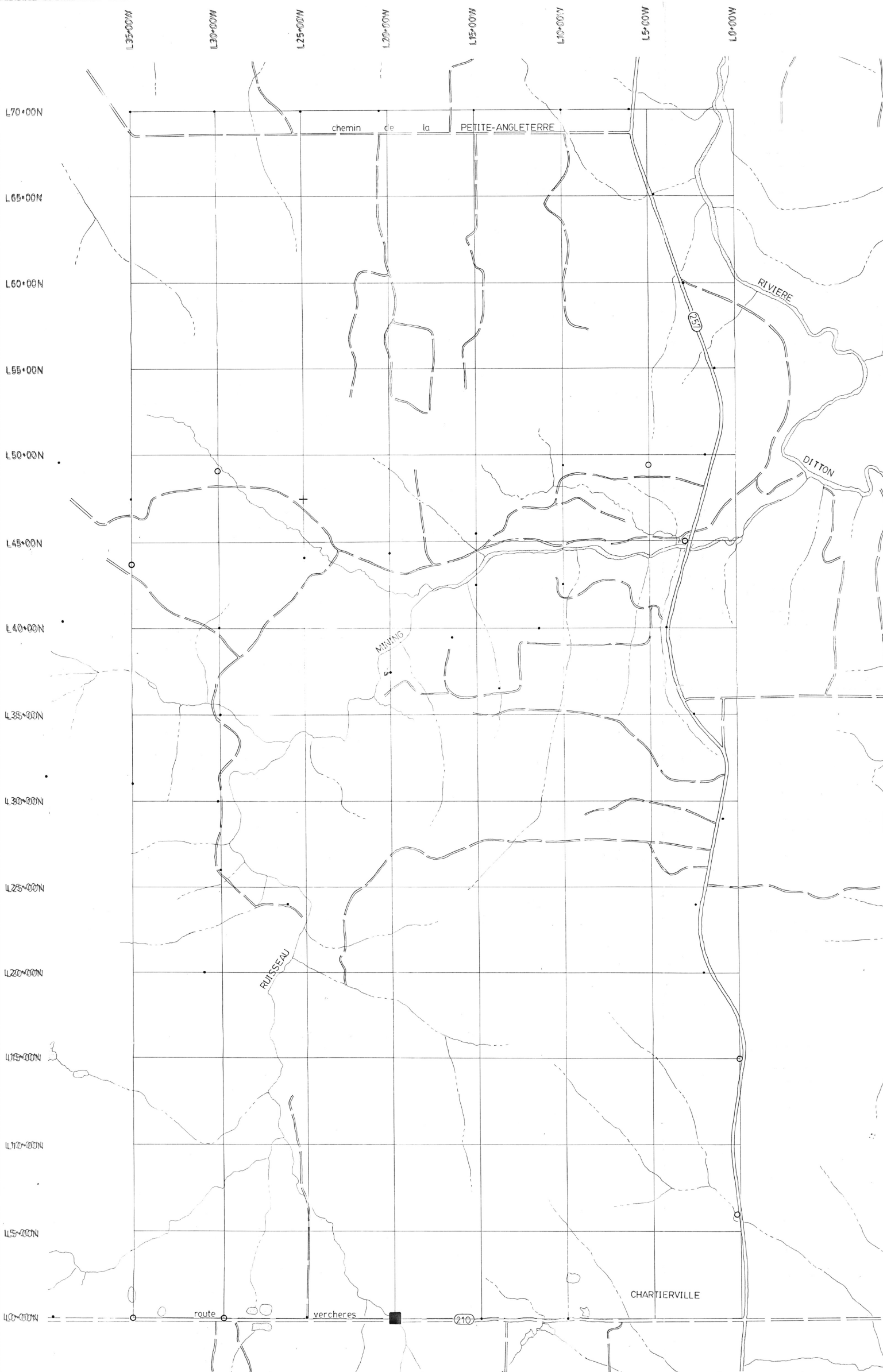

LEGENDE

LITHOLOGIES

- CRETACE
- 13N LAMPROPHYRE MAFIQUE
- GRUPE DE SAINT-FRANCIS
- S4 PHYLLADE, SCHISTE NOIR
- S2B WACKÉ FELDSPATHOÏQUE
- Gp GRANITE
- VQ VEINE DE QUARTZ
- MT MAGNETITE
- * ECHANTILLON LITHOGEOCHIMIQUE
- AIRE D'AFFLEUREMENT
- ~ CISAILLEMENT
- - - CONTACT GEOLOGIQUE
- - - SCHISTOSITE ET PENDAGE
- PUIITS ABANDONNES

MINÉRAUX LOURDS TILL DE BASE

Ag (Argent)

Symboles Intervalles de teneurs (ppm)

- 0 - 10
- 11 - 20
- + 21 - 30
- 31 - 100
- 100 - 150

 * * * MBR - S.I.S.E.M. * * *
 DATE : 1992/10/09
 RAPPORT No : GM 51398

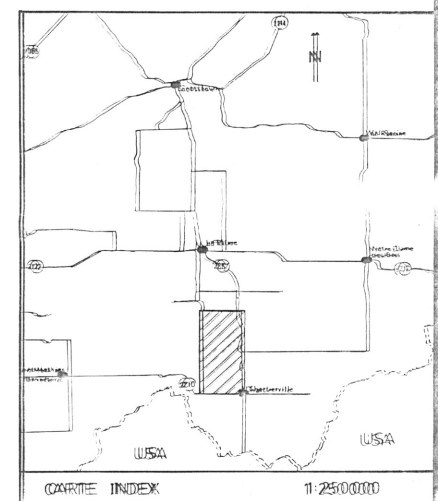

ACADIE - MERQ			
TITRE		GARDAGEOCHIMIE	
PROJET MININGEOROK	COMITE MERQ/ACADIE	CANTON	CHARTIERVILLE
FRANCOIS	11/07/92	INTS.	221E/26
11/100000 ECCHELLE			
EXECUTEUR	JUB. JEN.	08/92	INTERPRETE J. LEBERVAUD
DESIGNEUR	JUB.	08/92	APPROUVE
PREPARE			1-1

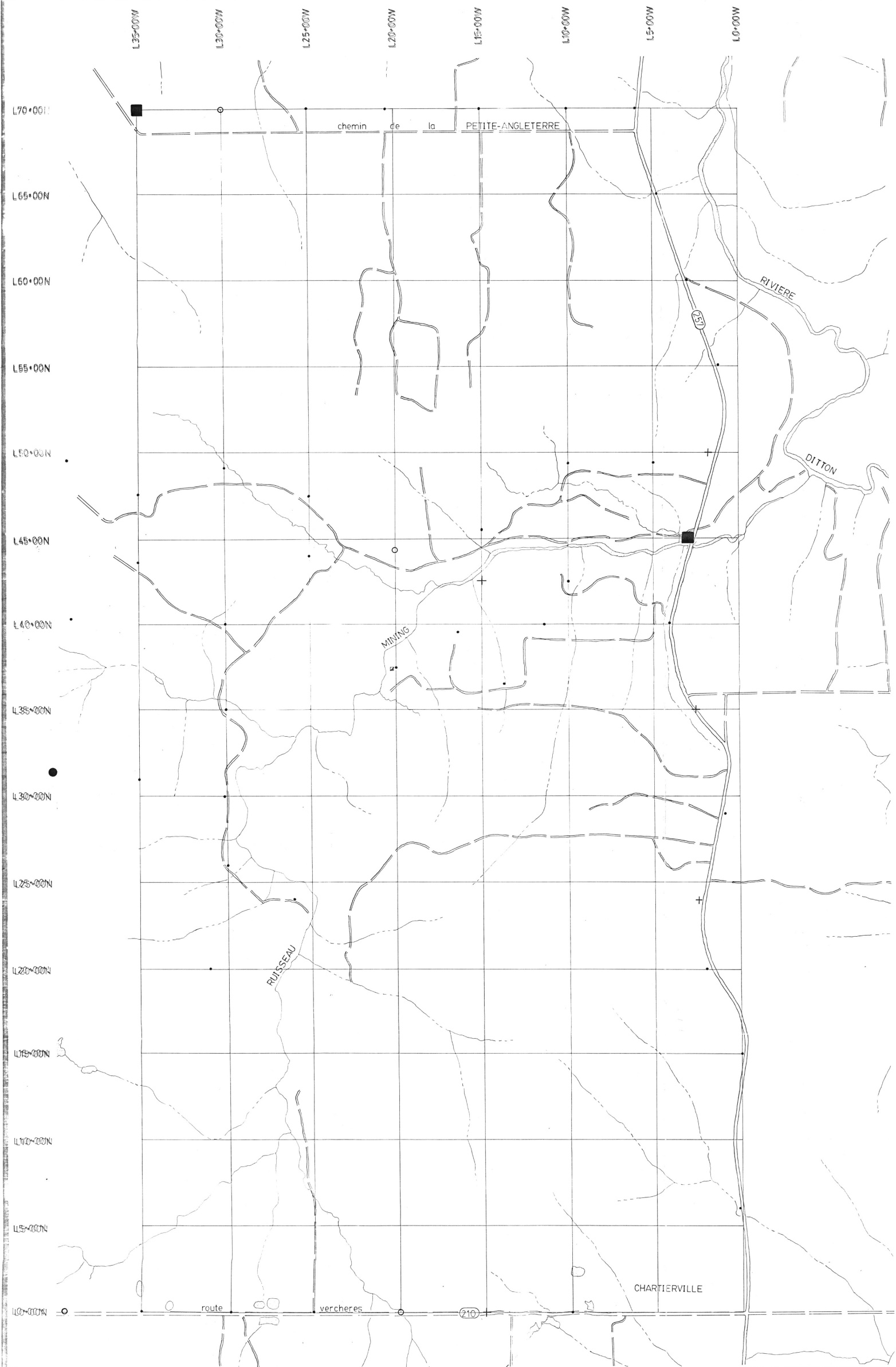

LEGENDE

LITHOLOGIES

- CRETACE
- 13N LAMPROPHYRE MAFIQUE
- GRUPE DE SAINT-FRANCOIS
- S4 PHYLLADE, SCHISTE NOIR
- S2B WACKE, FELDSPATHIQUE
- G6 GRANITE
- VQ VEINE DE QUARTZ
- MT MAGNETITE
- * ECHANTILLON LITHOGEOCHIMIQUE
- AIRE D'AFFLEUREMENT
- ~ CISAILLEMENT
- - - CONTACT GEOLOGIQUE
- - - SCHISTOSITE ET PENDAGE
- PUIXS ABANDONNES

MINÉRAUX LOURDS

Au (Or)

Symboles	Intervalles de teneurs (ppb)
•	0 - 100
○	101 - 500
+	501 - 1000
●	1001 - 4000
■	4001 - 13 000

TILL DE BASE

 * * * M.E.H. - B. I. S. E. M. * * *
 DATE : 1992/10/09
 RAPPORT No : GM 51398

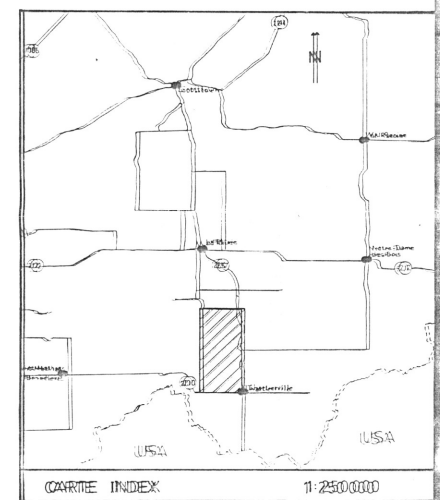

ACDE - MERO FICHE IV

TITRE CAROGEOSHAISE

PROJET MININGBERBOK COMTE LEVALLOIS-COMPTON CANTON LEVALLOIS-COMPTON

FRANCHES FR. 11 NOTES 1044 30461, 282 280 INTES. ZUE/35

1/10,000
ECHELLE

EXECUTE JUB. JEAN 08/90 INTERPRETE J. BERNAARD

DRESSE JEAN 08/90 APPROUVE [Signature]

PREMISE _____

1-1

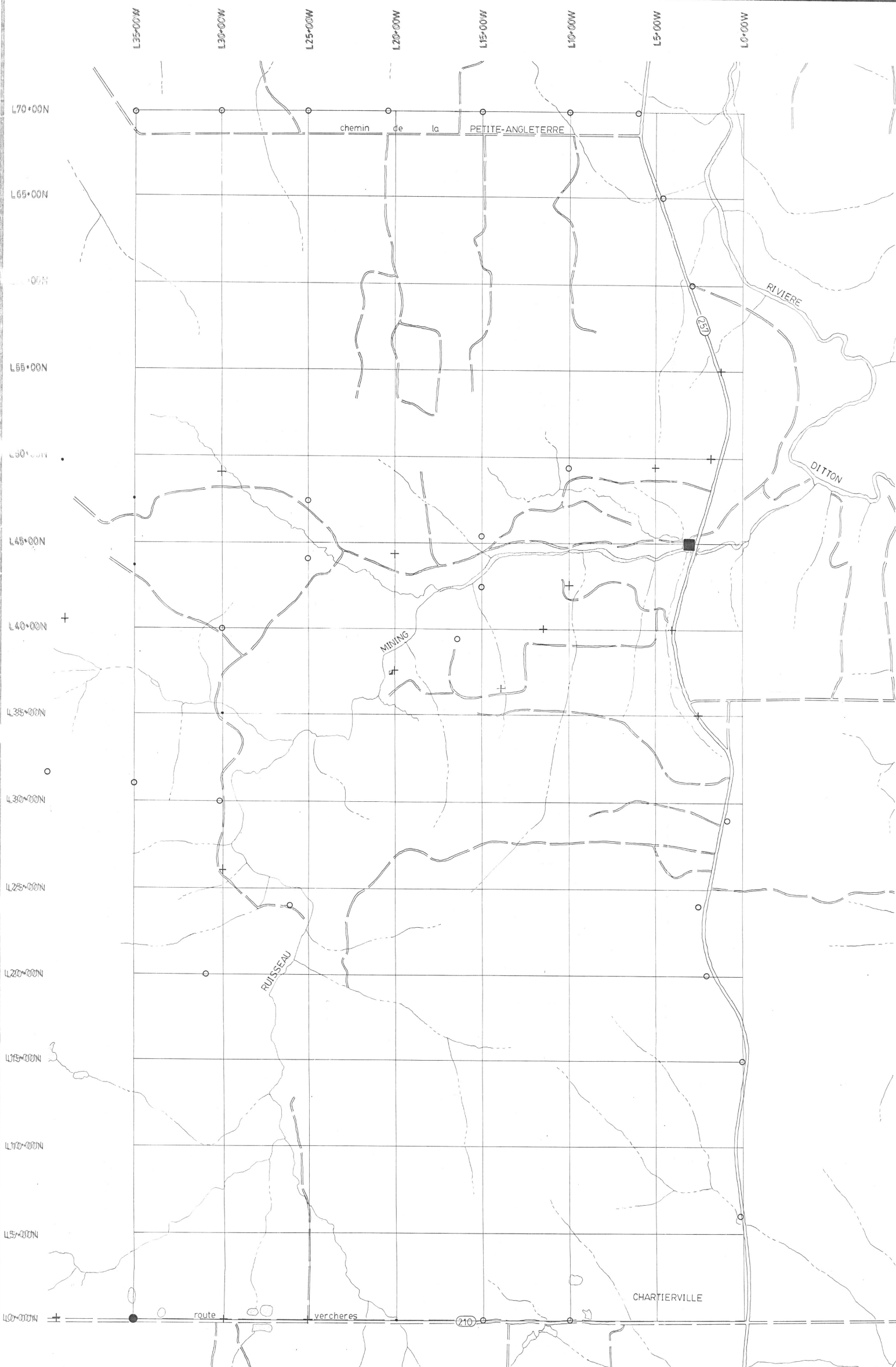

LEGENDE

LITHOLOGIES

- CRETACE
- 13N L'AMPHOBYRE MARQUE
- GRUPE DE SAINT-FRANCIS
- 54 PHYLLADE, SCHISTE NOIR
- 52B WACKE FELDSPATHIQUE
- gp GRAPHITE
- vd VEINE DE QUARTZ
- mt MAGNETITE
- * ECHANTILLON LITHOGEOCHIMIQUE
- o AIRE D'AFFLEUREMENT
- ~ CISAILEMENT
- - - CONTACT GEOLOGIQUE
- - - SCHISTOSITE ET PENDAGE
- Puits ABANDONNES

MINÉRAUX LOURDS

Ce (Cérium)

Symboles	Intervalles de teneurs (ppm)
•	0 - 500
o	501 - 1000
+	1001 - 2000
○	2001 - 3000
■	3001 - 5000

TILL DE BASE

 * * * MKR - S. I. S. E. M. * * *
 DATE : 1992/10/09
 RAPPORT No : GM 51398

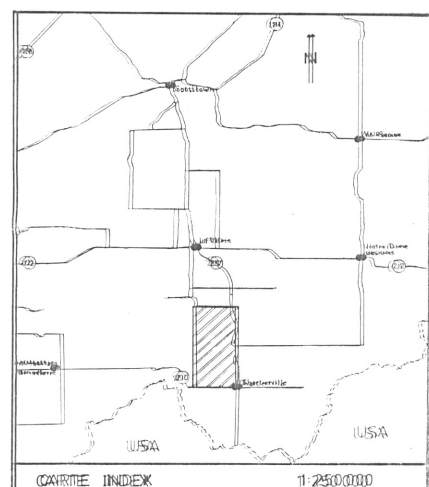

POINTE VII

ACIDE - MIRO

TITRE LA ROUGECHASSE

PROJET MINING COMITE MARANDA COMPEN CANTON LESTON LEVANT EMBERTON

FRANCS 08.11 LIGES 11/16 334-01 223-507 NITS 221E/15

1/250,000

ECHELLE

EXECUTE <u>JUB JUB</u> <u>08/90</u>	INTERPRETE <u>J. BERNARD</u>
DESINE <u>JUB</u> <u>08/90</u>	APPROUVE

PREPARE

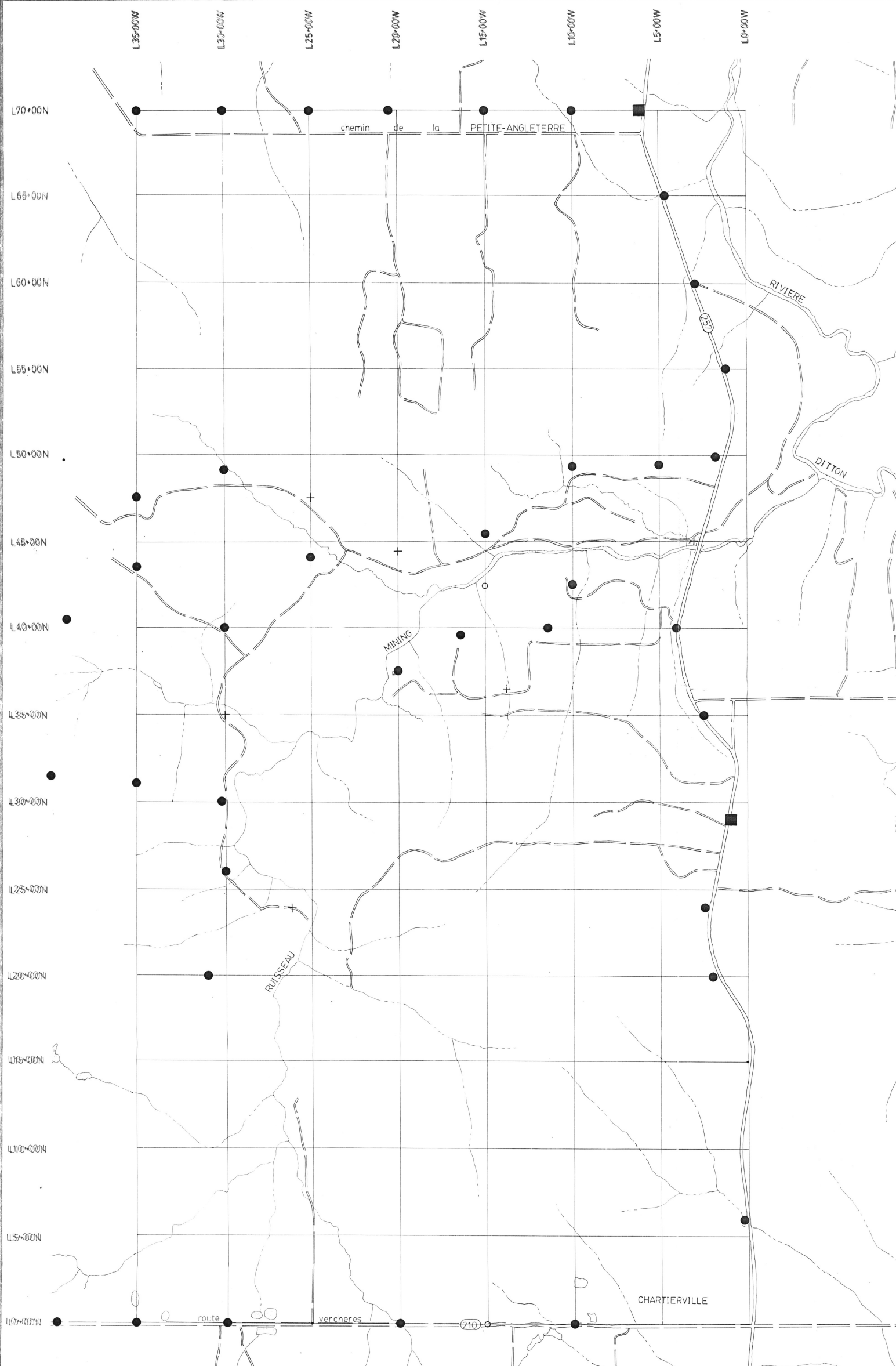

LEGENDE

LITHOLOGIES

- CRETACE
- 13N LAMPROPHIRE MARIFQUE
- GRUPE DE SAINT-FRANCOIS
- S4 PHYLLADE SCHISTE NOIR
- S2B WACKE FELDSPATHIQUE
- Gr GRAPHITE
- NQ VEINE DE QUARTZ
- MT MAGNETITE
- * ECHANTILLON LITHOGEOCHIMIQUE
- AIRE D'AFFLEUREMENT
- ~ CISAILLLEMENT
- - - CONTACT GEOLOGIQUE
- + SCHISTOSITE ET PENDAGE
- PUIITS ABANDONNES

MINERAUX LOURDS TILL DE BASE

Cr (Chrome)

Symboles	Intervalles de teneurs (ppm)
•	1 - 1000
○	1001 - 5000
+	5001 - 10 000
●	10 001 - 20 000
■	20 001 - 30 000

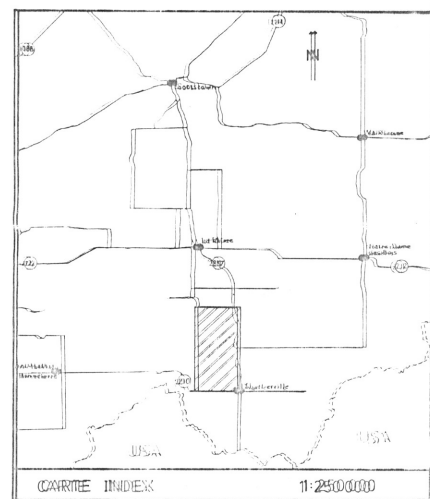

 DATE : 1992/10/09
 PROJET : MIER - S.I.S.E.M.
 RAPPORT No : GN 51388

ACIDE - MIERO	
TITRE : GÉOLOGIQUE	
PROJET : MINING BERGORK	COMME : MARIAN LE COMPEN
FRANCOIS	CANTON : MONTON / EMERSON
PL 11	INITIS : 221E/15
11/10/09	
ECHELLE	
EXECUTE : JUB JEN	OR/SD : 11/10/09
DATE : JEN	OR/SD : 11/10/09
PREPARE :	INTERPRETE : J. BERNARD
	APPROUVE :
	1-1