

Ministère de l'Énergie et des Ressources  
Service de la Géoinformation  
Date: 1 OCT 1988  
No G.M.: 13272

LEVE MAG  
EFFECTUÉ POUR: CO-PARTICIPATION  
NID-CANADA / RESSOURCES ABITIBI  
PAR: edwin gaucher & Associés Inc.  
Effectué par: R. Turcotte  
Interprété par:  
Dessiné par: E.G.A. 04/86  
Approuvé par:  
Révisé par:

CANTON LOUVICOURT  
QUEBEC  
Lot: 48°05' Long: 77°30' NTS: 32C/3  
PLAN No 1272 UTM: ECHELLE: 1"=400'  
PROJET No 107-02 Date: 0 400 800'

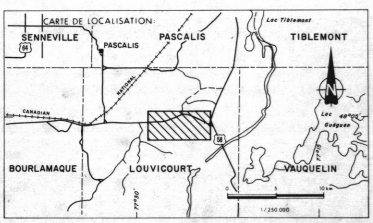

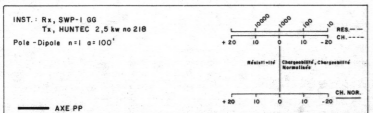
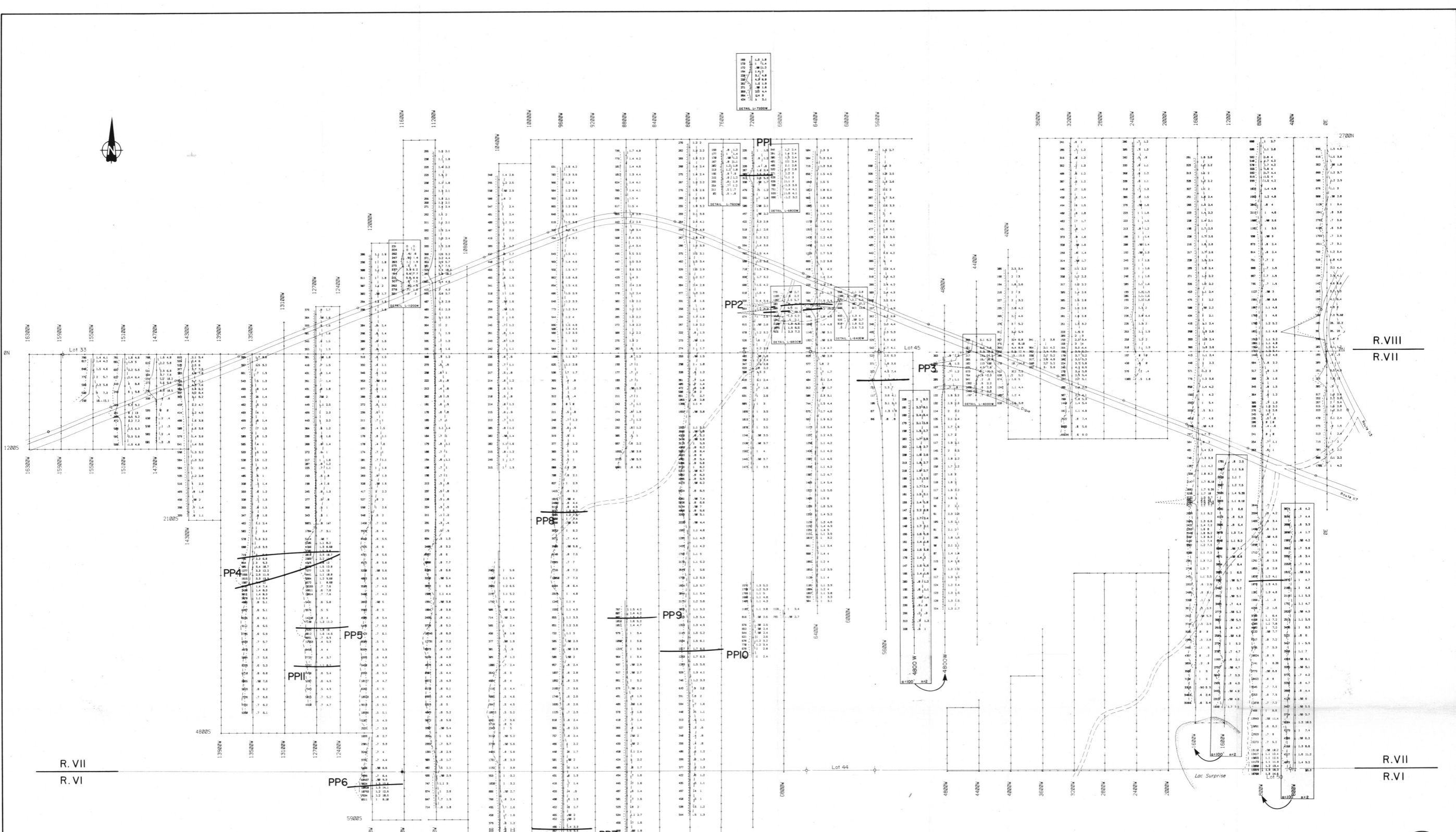

Ministère de l'Énergie et des Ressources  
 Service de la Géoinformation  
 1 03 188  
 No G.M. 13272



LEVE		POLARISATION PROVOQUEE PROFILS	
EFFECTUE POUR	CO-PARTICIPATION	RUB-CANADA / RESSOURCES ADITIDI	
PAR	edwin gaucher géophysique géologie Population minière		
Effectué par:	R. Piquart	11/85	CANTON LOUVICOURT QUEBEC
Interprété par:	R. Piquart	05/86	
Dessiné par:	G. Gauthier	04/86	
Approuvé par:	[Signature]		
PLAN No 1274	UTM:	Lat: 48°05' Long: 77°30' NTS: 32C/3	
PROJET No 107-04	Zone:	Echelle: 1"=400'	
		0 400 800'	